



OFICIUL DE STAT  
PENTRU  
INVENȚII ȘI MĂRCI

# BULETIN OFICIAL DE PROPRIETATE INDUSTRIALĂ

*Secțiunea  
Desene  
și  
Modele  
(Design)*

**Nr. 12/2024**



OFICIUL DE STAT PENTRU INVENȚII ȘI MĂRCI

**BULETINUL OFICIAL  
DE  
PROPRIETATE INDUSTRIALĂ**

***SECȚIUNEA  
DESENE ȘI MODELE  
(DESIGN)***

**Nr. 12/2024**

*Toate drepturile sunt rezervate O.S.I.M.  
Această publicație nu va putea fi reprodusă în tot sau în parte,  
în niciun mod, fără autorizație prealabilă.*

ISSN 1223-7728  
ISSN-L 1223-7728



© 2024 - Editura O.S.I.M

## CUPRINS

Prezentare BOPI .....	5
Codurile INID - standardul OMPI ST.80 .....	7
Clasificarea de la Locarno .....	8
Cereri de înregistrare a desenelor și modelelor, depuse la OSIM, publicate pe Internet .....	9
Lista cererilor de înregistrare a desenelor și modelelor publicate, aranjate	
• în ordinea crescătoare a numerelor de depozit.....	33
• în ordinea alfabetică a solicitanților.....	34
Lista desenelor și modelelor înregistrate în Registrul desenelor și modelelor, conform hotărârii Comisiei de examinare desene și modele	
• desene și modele depuse pe cale națională.....	39
• desene și modele depuse pe cale internațională.....	41
Lista certificatelor de înregistrare desene și modele reînnoite și perioada de valabilitate a acestora .....	43
Lista titularilor decăzuți din drepturi .....	47
Lista certificatelor de înregistrare desene și modele revalidate .....	51
Modificări în situația juridică a cererilor/certificatelor de desene și modele .....	55
Diverse	
• Lista agențiilor specializate și a consilierilor în proprietate industrială, mandatarilor autorizați în proprietate industrială .....	61
• Centre regionale pentru promovarea proprietății industriale în România .....	111

# CERERI DE ÎNREGISTRARE A DESENELOR ȘI MODELELOR DEPUSE

(conform Legii nr. 129/29.12.1992 privind protecția  
Desenelor și Modelelor)

În cuprins, sunt publicate cererile pentru care s-a cerut protecția în România, inclusiv cele depuse conform Aranjamentului de la Haga, pentru care România a fost desemnată ca stat pentru acordarea protecției și care au fost publicate în Buletinul Internațional de Desene și Modele.

Publicarea cererilor internaționale în Buletinul Oficial de Proprietate Industrială se face gratuit, cuprinzând doar datele bibliografice, și nu produce efecte juridice, scopul fiind informarea persoanelor interesate.

\*

\*

\*

The applications requesting protection of designs in România are published, the ones under the Hague Agreement for which România has been designated included which applications have been published in the International Bulletin of Designs.

Publication of international applications in the Official Bulletin of Industrial Property is free of charge and only comprises the bibliographic data and produces no legal effects, its aim being that of informing the interested persons.

**BULETINUL OFICIAL DE PROPRIETATE INDUSTRIALĂ (BOPI)**  
*secțiunea Desene și Modele (Design)*

Este o publicație lunară care conține norme și standarde în domeniu, toate datele cererilor de înregistrare a desenelor și modelelor, depuse la OSIM, listele certificatelor înregistrate, modificările survenite în statutul juridic, listele consilierilor de proprietate industrială din România și alte informații utile.

---

Dreptul asupra unui desen sau model este recunoscut prin înregistrarea acestora la OSIM și acordarea unui certificat de înregistrare, în condițiile Legii nr. 129/1992 privind protecția desenelor și modelelor, republicată în 2014.

---

În cuprins, sunt publicate cererile pentru care s-a cerut protecția în România, inclusiv cele depuse conform Aranjamentului de la Haga, pentru care România a fost desemnată ca stat pentru acordarea protecției și care au fost publicate în Buletinul Internațional de Desene și Modele.

---

Publicarea cererilor internaționale în Buletinul Oficial de Proprietate Industrială se face gratuit, cuprinzând doar datele bibliografice și nu produce efecte juridice, scopul fiind informarea persoanelor interesate.

---

Pentru standardul **OMPI ST.3**, versiunea actualizată - standard privind codurile din două litere pentru reprezentarea statelor, a altor entități și a organizațiilor interguvernamentale - puteți accesa link-ul: [https://www.wipo.int/standards/en/part\\_03\\_standards.html](https://www.wipo.int/standards/en/part_03_standards.html)

---

În Buletinul Oficial de Proprietate Industrială sunt publicate toate cererile de înregistrare a desenelor și modelelor depuse la Oficiul de Stat pentru Invenții și Mărci - Serviciul Desene și Modele, pentru care s-au constituit depozite reglementare în luna decembrie 2024 (cu excepția cererilor pentru care nu s-au achitat taxele legale sau sunt incomplete).

**Având în vedere art. 34 din Legea nr. 129/1992 privind desenele și modelele, modificată și completată prin Legea 280/2007, pentru aceste cereri publicate, persoana fizică sau persoana juridică îndreptățită la eliberarea certificatului beneficiază, provizoriu, de aceleași drepturi conferite titularului, în conformitate cu prevederile art. 30, până la eliberarea certificatului de înregistrare, cu excepția cazurilor în care cererea de înregistrare a fost respinsă sau retrasă.**

Depozitele internaționale înregistrate conform Aranjamentului de la Haga, la care România a fost desemnată, sunt publicate în Buletinele de Desene și Modele Internaționale nr. 48/2024, 49/2024, 50/2024 și 52/2024.

Consultarea Buletinului de Desene și Modele Internaționale se poate face direct pe website-ul OMPI, la adresa <https://hague.wipo.int/#/bulletin/browse-by-bulletin?locale=en>.

Publicarea datelor bibliografice a depozitelor se va face în ordinea crescătoare a claselor și subclaselor, conform Clasificării Internaționale pentru desene și modele (ediția a 14-a), conform Aranjamentului de la Locarno.

**Dacă mai multe depozite au aceeași clasă și aceeași subclasă, publicarea datelor bibliografice se va face în ordinea numărului de înregistrare.**

În conformitate cu **art. 21 din Legea nr. 129/1992 privind desenele și modelele, modificată și completată prin Legea nr. 280/2007, orice persoană interesată poate face opoziții** privind înregistrarea desenului sau modelului **în termen de 2 luni de la data publicării acestuia.**

**CODURILE INID**

În conformitate cu recomandarea OMPI - ST.80, OSIM utilizează coduri INID din două cifre pentru a desemna datele bibliografice referitoare la desene și modele industriale, de exemplu, așa cum figurează pe prima pagină a unui document de desen sau model industrial, pe un certificat de desen sau model industrial și într-o înregistrare într-un buletin oficial.

<u>Codul INID</u>	<u>Datele bibliografice</u>
(21)	Numărul depozitului național
(22)	Data depozitului național
(28)	Numărul de desene/modele
(30)	Prioritate invocată
(31)	Numărul
(32)	Data
(33)	Țara
(43)	Data publicării
(51)	LOC (14) CI
(54)	Denumirea desenului/modelului
(57)	Descrierea desenului/modelului
(71)	Numele și adresa solicitantului
(72)	Numele autorului
(74)	Numele și adresa mandatarului
(80)	Numărul de depozit internațional, conform Aranjamentului de la Haga: Data înregistrării internaționale Data publicării internaționale

INID este un acronim pentru "Internationally agreed Numbers for the Identification of Data" (numere convenite la nivel internațional pentru identificarea datelor).



## Clasificarea de la Locarno

Clasificarea de la Locarno este sistemul internațional de clasificare a desenelor și modelelor industriale care este administrat de Organizația Mondială a Proprietății Intelectuale (OMPI).

Cererile de înregistrare a desenelor și modelelor depuse la OSIM, pentru care s-au constituit depozite reglementare, se publică în ordinea claselor, în conformitate cu Acordul de la Locarno, încheiat în 1968 și modificat în 1979, la care România a aderat la 30 iunie 1998.

**CLASA 01** - Produse alimentare

**CLASA 02** - Articole de îmbrăcăminte și mercurie

**CLASA 03** - Articole de voiaj, etuiuri, umbrele și obiecte personale necuprinse în alte clase

**CLASA 04** - Perii

**CLASA 05** - Articole textile, foi artificiale și naturale

**CLASA 06** - Mobilier

**CLASA 07** - Articole de menaj necuprinse în alte clase

**CLASA 08** - Unelte și articole de fierărie

**CLASA 09** - Ambalaje și recipiente pentru transportul sau manipularea produselor

**CLASA 10** - Ceasuri și alte instrumente de măsură, control sau semnalizare

**CLASA 11** - Obiecte ornamentale

**CLASA 12** - Mijloace de transport și de ridicat

**CLASA 13** - Aparate de producere, distribuire sau transformare a energiei electrice

**CLASA 14** - Aparate de înregistrare, de telecomunicații sau de prelucrare de date

**CLASA 15** - Mașini necuprinse în alte clase

**CLASA 16** - Articole fotografice, cinematografice și optice

**CLASA 17** - Instrumente muzicale

**CLASA 18** - Mașini de tipărit și mașini de birou

**CLASA 19** - Papetărie, articole de birou, materiale pentru activități artistice și didactice

**CLASA 20** - Echipamente pentru vânzare și publicitate, semne indicatoare luminoase

**CLASA 21** - Jocuri, jucării, corturi și articole de sport

**CLASA 22** - Arme, articole pirotehnice, articole pentru vânătoare, pescuit și pentru combaterea dăunătorilor

**CLASA 23** - Instalații de distribuție a fluidelor, instalații sanitare, de încălzire, de ventilație și condiționare a aerului, combustibili solizi

**CLASA 24** - Echipament medical și de laborator

**CLASA 25** - Construcții și elemente de construcții

**CLASA 26** - Dispozitive de iluminat

**CLASA 27** - Tutun și articole pentru fumători

**CLASA 28** - Produse farmaceutice sau cosmetice, articole de toaletă și instrumente corespunzătoare

**CLASA 29** - Dispozitive și echipamente de combatere a incendiilor, de prevenire a accidentelor sau de salvare

**CLASA 30** - Articole pentru îngrijirea sau pentru întreținerea animalelor

**CLASA 31** - Mașini și aparate pentru prepararea hranei sau a băuturilor, necuprinse în alte clase

**CLASA 32** - Simboluri și logo-uri grafice, modele repetate pe suprafețe, decorațiuni, amenajări de spații interioare și exterioare

**CERERI DE ÎNREGISTRARE A  
DESENELOR ȘI MODELELOR  
DEPUSE LA OSIM,  
PUBLICATE PE INTERNET**

**CLASA 02 - ARTICOLE DE ÎMBRĂCĂMINTE ȘI  
MERCERIE**

(21) f 2024 0245; (22) 30.10.2024; (43) 11.12.2024; (71) **STIMPEX S.A.**, STR. NICOLAE TECLU NR. 46-48, SECTOR 3, BUCUREȘTI, 032368, ROMÂNIA; (72) MARCEL ISTRATE, SAT MOGOȘOAIA, STR. COLENTINA NR. 19, COM. MOGOȘOAIA, 077135, ILFOV, ROMÂNIA; (54) **CASCĂ DE PROTECȚIE ANTIGLONT DECUPATĂ STI-HC22**; (28) 1; (51) 02-03; (57) **model 1** - „Cască de protecție antiglont decupată la urechi” - este destinată protecției capului luptătorului concomitent cu posibilitatea cuplării la aceasta a unor căști de comunicații fără găurirea calotei căștii, pentru a nu favoriza penetrarea gloanțelor și a schijelor. Accesoriile (căștile de comunicații) se prind pe cască printr-un procedeu de termolipire sau lipire a unui suport de aparat optic, poza 1.1. precum și a altor două perechi de suportați de fixare șine accesorii, poza 1.2. la care se adaugă un element, poza 1.3. buzunar acumulator și masă de echilibrare aparate optice atașat prin fermoar de contact la o husă de protecție, poza 1.3.



(21) f 2024 0245-1.1



(21) f 2024 0245-1.2



(21) f 2024 0245-1.3

---

**CLASA 03 - ARTICOLE DE VOIAJ, CUTII,  
UMBRELE ȘI OBIECTE PERSONALE,  
NECUPRINSE ÎN ALTE CLASE**

(21) f 2024 0247; (22) 01.11.2024; (43) 13.12.2024; (71) **LICCO PROMPT 2000 SRL**, FELNAC NR. 1001, FELNAC, 317125, ARAD, ROMÂNIA; (74) **ISABELA BURDUȘEL CABINET DE AVOCAT**, STR. NERVA TRAIAN NR.12, BL. M37, SC.1, ET.1, AP.1, SECTOR 3, BUCUREȘTI, 031046, ROMÂNIA; (72); (54) **UMBRELĂ**; (28) 1; (51) 03-01;



(21) f 2024 0247-1.1



(21) f 2024 0247-1.2



(21) f 2024 0247-1.3



(21) f 2024 0247-1.4



(21) f 2024 0247-1.5

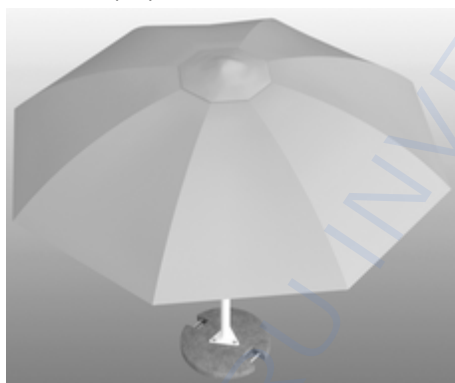

(21) f 2024 0247-1.6

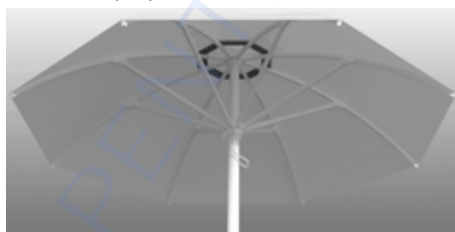

(21) f 2024 0247-1.7

---

(21) f 2024 0280; (22) 26.09.2024; (43) 30.12.2024; (71) **CHANEL**, 135 AVENUE CHARLES DE GAULLE, NEUILLY-SUR-SEINE, 92200, FRANȚA; (72) NITSCH MARIANNA, 135 AVENUE CHARLES DE GAULLE, NEUILLY-SUR-SEINE, 92200, FR, FRANȚA; (54) **CUTIE PENTRU PARFUM**; (28) 1; (51) 03-01; (80) DM/242 751 / 26.09.2024 / 27.12.2024;

---

#### **CLASA 06 - MOBILIER**

(21) f 2024 0234; (22) 28.10.2024; (43) 16.12.2024; (71) **SC TOTAL MARKETING SRL**, STR. HORIA NR. 31, EFORIE SUD, 905360, CONSTANȚA, ROMÂNIA; (74) **SALOMIA APOSTOL**, STR. REG. 11 SIRET, NR.15, BLE4, AP. 54, GALAȚI, 800330, GALAȚI, ROMÂNIA; (72) BOGDAN ONOAIIE, STR. M 13, NĂVODARI, 905700, CONSTANȚA, ROMÂNIA; (54) **PUPITRU**; (28) 1; (51) 06-03;

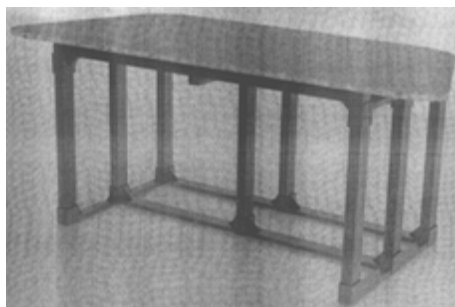

(21) f 2024 0234-1.1

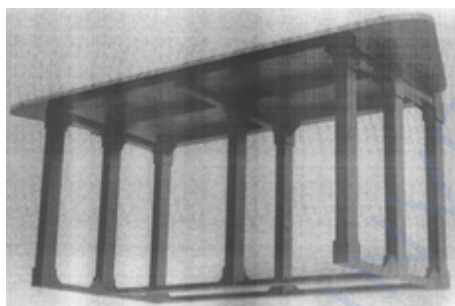

(21) f 2024 0234-1.2

---

**CLASA 09 - AMBALAJE ȘI RECIPIENTE  
PENTRU TRANSPORTUL SAU PĂSTRAREA  
MĂRFURILOR**

(21) f 2024 0236; (22) 30.10.2024; (43)  
10.12.2024; (71) **CALIPSO SRL**, STR.  
PETRĂCHIOAIA NR. 166/7, TARLA 32, PARCELA  
136, AFUMAȚI, 077010, ILFOV, ROMÂNIA; (72);  
(54) **CAPAC PENTRU STICLE**; (28) 1; (51) 09-01;



(21) f 2024 0236-1.1



(21) f 2024 0236-1.2

---

(21) f 2024 0237; (22) 30.10.2024; (43) 10.12.2024; (71) **CALIPSO SRL**, STR. PETRĂCHIOAIA NR. 166/7, TARLA 32, PARCELA 136, AFUMAȚI, 077010, ILFOV, ROMÂNIA; (72); (54) **BUTELIE PET**; (28) 1; (51) 09-01;

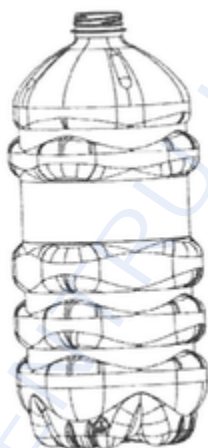

(21) f 2024 0237-1.1

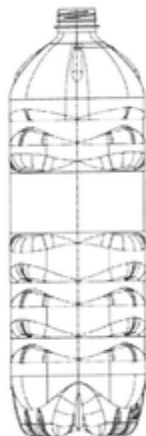

(21) f 2024 0237-1.2

---

(21) f 2024 0240; (22) 30.10.2024; (43) 30.12.2024; (71) **CALIPSO SRL**, STR. PETRĂCHIOAIA NR. 166/7, TARLA 32, PARCELA 136, AFUMAȚI, 077010, ILFOV, ROMÂNIA; (72); (54) **CAPAC PENTRU STICLE**; (28) 1; (51) 09-01;





(21) f 2024 0240-1.1



(21) f 2024 0240-1.2

---

(21) f 2024 0254; (22) 14.11.2024; (43) 12.12.2024; (71) **PACKRO SOLUTIONS SRL**, PIAȚA NAȚIUNILE UNITE NR. 3-5, BL. B2, ET. 5, AP. 28, SECTOR 4, BUCUREȘTI, 050121, ROMÂNIA; (72) ; (54) **AMBALAJE PRODUSE ALIMENTARE**; (28) 2; (51) 09-03;



(21) f 2024 0254-1.1

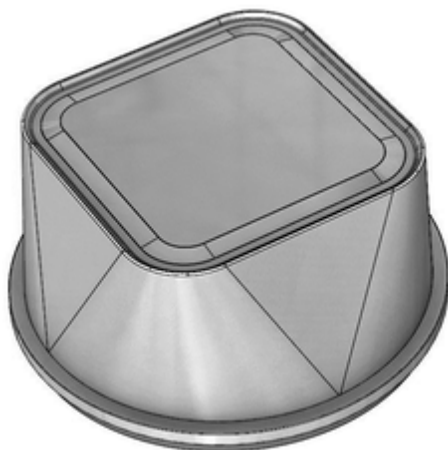

(21) f 2024 0254-1.2



(21) f 2024 0254-2.1

---

**CLASA 12 - MIJLOACE DE TRANSPORT ȘI DE RIDICAT**

(21) f 2024 0272; (22) 11.12.2024; (43) 12.12.2024; (71) **FLORIN LAURENȚIU VERES**, STR. CONSTANTIN ROMAN VIVU NR. 10, SC. C, AP. 38, BISTRIȚA, 420024, BISTRIȚA NĂSAUD, ROMÂNIA; (72) FLORIN LAURENȚIU VERES, STR. CONSTANTIN ROMAN VIVU NR. 10, SC. C, AP. 38, BISTRIȚA, 420024, BISTRIȚA NĂSAUD, ROMÂNIA; (54) **TRICICLU PIZZA**; (28) 1; (51) 12-11;



(21) f 2024 0272-1.1

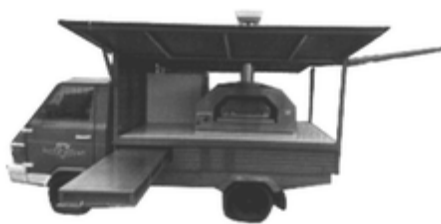

(21) f 2024 0272-1.2



(21) f 2024 0272-1.3

---

(21) f 2024 0263; (22) 29.11.2024;  
(43) 03.12.2024; (71) **VOLVO TRUCK CORPORATION**, -, GOTEBOG, 40508, SUECIA; (74) **PRINZ & PARTNER MBB PATENT UND RECHTSANWALTE**, RUNDKUNKPLATZ 2, MUNCHEN, 80335, GERMANIA; (72) ALIREZA TAJIK, NORDSKOGSVAGEN 5, BILDAL, 427 50, SUECIA; ISMAIL OVACIK, NILSSONBERG 14, LGH 110, GOTEBOG, 411 43, SUECIA; SINISA BRIGLEVIC, SPATZENWEG 6, SCHWAIKHEIM, 71409, GERMANIA; (54) **ACCESORIU DECORATIV PENTRU VEHICULE**; (28) 1; (51) 12-16; (80) DM/233 579 / 29.11.2023 / 29.11.2024; (30) 01-06-2023, 40 2023 100 356.3, DE;

---

(21) f 2024 0264; (22) 28.11.2023; (43) 03.12.2024; (71) **MERCEDES-BENZ GROUP AG**, MERCEDESSTRASSE 120, STUTTGART, 70372, GERMANIA; (74) **MERCEDES-BENZ INTELLECTUAL PROPERTY GMBH & CO. KG / FRANK SCHAEITGEN**, 063 - H512, STUTTGART, 70546, GERMANIA; (72) BERNHARD HANS, C/O MERCEDES-BENZ INTELLECTUAL PROPERTY GMBH & CO. KG 063 - H512, ULMER STRASSE 255/4, STUTTGART, 70327, GERMANIA; EDGAR CHU, C/O MERCEDES-BENZ INTELLECTUAL PROPERTY GMBH & CO. KG 063 - H512, ULMER STRASSE 255/4, STUTTGART, 70327, GERMANIA; (54) **JANTE PENTRU VEHICULE**; (28) 2; (51) 12-16; (80) DM/233 736 / 28.11.2023 / 29.11.2024;

---

(21) f 2024 0265; (22) 29.11.2024;  
(43) 03.12.2024; (71) **VOLVO TRUCK CORPORATION**, -, GOTEBOG, 40508, SUECIA; (74) **PRINZ & PARTNER MBB PATENT UND RECHTSANWALTE**, RUNDKUNKPLATZ 2, MUNCHEN, 80335, GERMANIA; (72) PAUL DAINTREE, 8 RUE FERDINAND GAUTHIER, ST-LAURENT-DE-MURE, 69720, FRANȚA; VINCENT FROIDEVAUX, 19 RUE DES

MICHAUDIERES, DIEMOZ, 38790, FRANȚA;  
MAXIME DUVILLARD, 99 CHEMIN DU GRAND  
JARDIN, SAINT-LAURENT-DE- CHAMOUSSET,  
69930, FRANȚA; (54) **PĂRȚI COMPONENTE  
PENTRU AUTOVEHICULE**; (28) 5; (51) 12-16;  
(80) DM/234 621 / 29.11.2023 / 29.11.2024; (30)  
01-06-2023, 40 2023 100 357.1, DE ; 01-06-2023,  
015023442, EM;

(21) **f 2024 0269**; (22) 01.12.2023; (43)  
09.12.2024; (71) **MERCEDES-BENZ GROUP  
AG**, MERCEDESSTRASSE 120, STUTTGART,  
70372, GERMANIA; (74) **MERCEDES-BENZ  
INTELLECTUAL PROPERTY GMBH & CO.  
KG / FRANK SCHAE TTGEN**, 063 - H512,  
STUTTGART, 70546, GERMANIA; (72) ACHIM  
DIETRICH BADSTUBNER, C/O MERCEDES-  
BENZ INTELLECTUAL PROPERTY GMBH & CO.  
KG 063 - H512, ULMER STRASSE 255/4,  
STUTTGART, 70327, GERMANIA; BASTIAN  
BAUDY, C/O MERCEDES-BENZ INTELLECTUAL  
PROPERTY GMBH & CO. KG 063 - H512,  
ULMER STRASSE 255/4 , STUTTGART ,  
70327 , GERMANIA; ROBERT LESNIK, C/O  
MERCEDES-BENZ INTELLECTUAL PROPERTY  
GMBH & CO. KG 063 - H512, ULMER STRASSE  
255/4, STUTTGART, 70327, GERMANIA;  
MAYYA MARKOVA, C/O MERCEDES-BENZ  
INTELLECTUAL PROPERTY GMBH & CO.  
KG 063 - H512, ULMER STRASSE  
255/4 , STUTTGART , 70327 , GERMANIA;  
GORDEN WAGENER, C/O MERCEDES-BENZ  
INTELLECTUAL PROPERTY GMBH & CO. KG  
063 - H512, ULMER STRASSE 255/4,  
STUTTGART, 70327, GERMANIA; (54) **JANTA  
PENTRU VEHICULE**; (28) 1; (51) 12-16; (80)  
DM/233 705 / 01.12.2024 / 06.12.2024; (30)  
28-07-2023, 402023201607.3, DE;

(21) **f 2024 0270**; (22) 04.12.2023; (43)  
09.12.2024; (71) **MERCEDES-BENZ GROUP  
AG**, MERCEDESSTRASSE 120, STUTTGART,  
70372, GERMANIA; (74) **MERCEDES-  
BENZ INTELLECTUAL PROPERTY GMBH  
& CO. KG / FRANK SCHAE TTGEN**, 063  
- H512, STUTTGART, 70546, GERMANIA;  
(72) BERNHARD HANS, C/O MERCEDES-  
BENZ INTELLECTUAL PROPERTY GMBH  
& CO. KG 063 - H512, ULMER STRASSE  
255/4, STUTTGART, 70327, GERMANIA;  
MARKUS WACHTER, C/O MERCEDES-BENZ  
INTELLECTUAL PROPERTY GMBH & CO. KG  
063 - H512, ULMER STRASSE 255/4,  
STUTTGART, 70327, GERMANIA; (54) **JANTA  
PENTRU VEHICULE**; (28) 1; (51) 12-16; (80)  
DM/233 765 / 04.12.2023 / 06.12.2024; (30)  
10-07-2023, 402023201451.8, DE;

(21) **f 2024 0273**; (22) 07.12.2023; (43)  
16.12.2024; (71) **MERCEDES-BENZ GROUP  
AG**, MERCEDESSTRASSE 120, STUTTGART,  
70372, GERMANIA; (74) **MERCEDES-BENZ  
INTELLECTUAL PROPERTY GMBH & CO.  
KG / FRANK SCHAE TTGEN**, 063 - H512,  
STUTTGART, 70546, GERMANIA; (72)  
BERNHARD HANS, C/O MERCEDES-BENZ

INTELLECTUAL PROPERTY GMBH & CO. KG  
063 – H512, ULMER STRASSE 255/4,  
STUTTGART, 70327, GERMANIA; EDGAR  
CHU, C/O MERCEDES-BENZ INTELLECTUAL  
PROPERTY GMBH & CO. KG 063 – H512,  
ULMER STRASSE 255/4, STUTTGART, 70327,  
GERMANIA; (54) **JANTĂ PENTRU VEHICULE**;  
(28) 1; (51) 12-16; (80) DM/233 761 / 07.12.2023 /  
13.12.2024; (30) 10-07-2023, 402023201449.6,  
DE;

(21) **f 2024 0278**; (22) 25.11.2022; (43)  
30.12.2024; (71) **MERCEDES-BENZ GROUP  
AG**, MERCEDESSTRASSE 120, STUTTGART,  
70372, GERMANIA; (74) **MERCEDES-BENZ  
INTELLECTUAL PROPERTY GMBH & CO.  
KG / FRANK SCHAETTGEN**, 063 - H512,  
STUTTGART, 70546, GERMANIA; (72) ACHIM  
DIETRICH BADSTUBNER, C/O MERCEDES-  
BENZ INTELLECTUAL PROPERTY GMBH & CO.  
KG 063 – H512, ULMER STRASSE 255/4,  
STUTTGART, 70327, GERMANIA; MICHAEL  
FREI, C/O MERCEDES-BENZ INTELLECTUAL  
PROPERTY GMBH & CO. KG 063 – H512,  
ULMER STRASSE 255/4 , STUTTGART ,  
70327 , GERMANIA; ROBERT LESNIK, C/O  
MERCEDES-BENZ INTELLECTUAL PROPERTY  
GMBH & CO. KG 063 – H512, ULMER STRASSE  
255/4, STUTTGART, 70327, GERMANIA;  
ANDREAS ROMMEL, C/O MERCEDES-BENZ  
INTELLECTUAL PROPERTY GMBH & CO.  
KG 063 – H512, ULMER STRASSE  
255/4, STUTTGART, 70327, GERMANIA;  
THOMAS SALZLE, C/O MERCEDES-BENZ  
INTELLECTUAL PROPERTY GMBH & CO.  
KG 063 – H512, ULMER STRASSE  
255/4, STUTTGART, 70327, GERMANIA;  
GORDEN WAGENER, C/O MERCEDES-BENZ  
INTELLECTUAL PROPERTY GMBH & CO. KG  
063 – H512, ULMER STRASSE 255/4,  
STUTTGART, 70327, GERMANIA; (54) **PĂRȚI  
COMPONENTE PENTRU VEHICULE**; (28) 2;  
(51) 12-16; (80) DM/225 137 / 25.11.2022 /  
27.12.2024; (30) 10-06-2022, 402022201345.4,  
DE;

(21) **f 2024 0279**; (22) 22.11.2022; (43)  
30.12.2024; (71) **MERCEDES-BENZ GROUP  
AG**, MERCEDESSTRASSE 120, STUTTGART,  
70372, GERMANIA; (74) **MERCEDES-BENZ  
INTELLECTUAL PROPERTY GMBH & CO.  
KG / FRANK SCHAETTGEN**, 063 - H512,  
STUTTGART, 70546, GERMANIA; (72) ACHIM  
DIETRICH BADSTUBNER, C/O MERCEDES-  
BENZ INTELLECTUAL PROPERTY GMBH & CO.  
KG 063 – H512, ULMER STRASSE 255/4,  
STUTTGART, 70327, GERMANIA; MICHAEL  
FREI, C/O MERCEDES-BENZ INTELLECTUAL  
PROPERTY GMBH & CO. KG 063 – H512,  
ULMER STRASSE 255/4 , STUTTGART ,  
70327 , GERMANIA; ROBERT LESNIK, C/O  
MERCEDES-BENZ INTELLECTUAL PROPERTY  
GMBH & CO. KG 063 – H512, ULMER STRASSE  
255/4, STUTTGART, 70327, GERMANIA;  
ANDREAS ROMMEL, C/O MERCEDES-BENZ  
INTELLECTUAL PROPERTY GMBH & CO.  
KG 063 – H512, ULMER STRASSE

255/4, STUTTGART, 70327, GERMANIA;  
THOMAS SALZLE, C/O MERCEDES-BENZ  
INTELLECTUAL PROPERTY GMBH &CO.  
KG 063 – H512, ULMER STRASSE  
255/4, STUTTGART, 70327, GERMANIA;  
GORDEN WAGENER, C/O MERCEDES-BENZ  
INTELLECTUAL PROPERTY GMBH &CO. KG  
063 – H512, ULMER STRASSE 255/4,  
STUTTGART, 70327, GERMANIA; (54) **GRILA  
RADIATOR PENTRU VEHICULE**; (28) 1; (51)  
12-16; (80) DM/225 140 / 22.11.2022 / 27.12.2024;  
(30) 10-06-2022, 402022201346.2, DE;

---

**CLASA 19 - PAPETĂRIE, ARTICOLE DE  
BIROU, MATERIALE PENTRU ARTE,  
ÎNVĂȚĂMÂNT**

(21) f 2024 0257; (22) 26.11.2024; (43)  
02.12.2024; (71) **DINU IULIAN VASILE**, B-  
DUL. SATURN NR. 41, BL. 25, SC. G, ET. 1,  
AP. 6, BRAȘOV, 500440, BRAȘOV, ROMÂNIA;  
(74) **ȚABINET DE PROPRIETATE INDUSTRIALA  
LAZĂR ELENA**, STR. UNIRII BL. 16C, ET. 3,  
AP. 12, BUZĂU, 120013, BUZĂU, ROMÂNIA;  
(72) **DINU IULIAN VASILE**, B-DUL. SATURN NR.  
41, BL. 25, SC. G, ET. 1, AP. 6, BRAȘOV,  
500440, BRAȘOV, ROMÂNIA; (54) **GRAFICA  
PUBLICITARA**; (28) 1; (51) 19-08;



(21) f 2024 0257-1.1

---

(21) f 2024 0258; (22) 28.11.2024; (43)  
02.12.2024; (71) **BANCA NAȚIONALĂ A  
ROMÂNIEI**, STR. LIPSCANI NR. 25, SECTOR  
3, BUCUREȘTI, 030031, ROMÂNIA; (72) ;  
(54) **MONEDE NUMISMATICE CU VALOARE  
NOMINALĂ DE 100 LEI ȘI 10 LEI CU TEMA  
300 DE ANI DE LA ÎNĂLȚAREA BISERICII  
MĂNĂȘTIRII STAVROPOLEOS DIN BUCUREȘTI**;  
(28) 2; (51) 19-99;



(21) f 2024 0258-1.1





(21) f 2024 0258-1.2



(21) f 2024 0258-2.1

---

(21) f 2024 0259; (22) 28.11.2024; (43) 02.12.2024; (71) **BANCA NAȚIONALĂ A ROMÂNIEI**, STR. LIPSCANI NR. 25, SECTOR 3, BUCUREȘTI, 030031, ROMÂNIA; (72) ; (54) **MONEDA NUMISMATICĂ CU VALOARE NOMINALĂ DE 100 LEI, CU TEMA 80 DE ANI DE LA DESFĂȘURAREA OPERAȚIUNII "NEPTUN"**; (28) 1; (51) 19-99;



(21) f 2024 0259-1.1



(21) f 2024 0259-1.2

---

(21) f 2024 0260; (22) 28.11.2024; (43) 02.12.2024; (71) **BANCA NAȚIONALĂ A ROMÂNIEI, STR. LIPSCANI NR. 25, SECTOR 3, BUCUREȘTI, 030031, ROMÂNIA;** (72) ; (54) **MONEDĂ NUMISMATICĂ CU VALOARE NOMINALĂ DE 10 LEI, CU TEMA 150 DE ANI DE LA NAȘTEREA LUI CONSTANTIN I. PARHON;** (28) 1; (51) 19-99;



(21) f 2024 0260-1.1



(21) f 2024 0260-1.2



(21) f 2024 0275; (22) 24.12.2024; (43) 30.12.2024; (71) **BANCA NAȚIONALĂ A ROMÂNIEI, STR. LIPSCANI NR. 25, SECTOR 3, BUCUREȘTI, 030031, ROMÂNIA;** (72) ; (54) **MONEDA NUMISMATICĂ CU VALOARE NOMINALĂ DE 10 LEI, CU TEMA "145 DE ANI DE LA ACORDAREA CĂTĂTENIEI ROMÂNEI LUI MAURICIU BROCIER, PRĂMUL OFIȚER EVREU DIN ARMATA ROMÂNĂ;** (28) 1; (51) 19-99;



(21) f 2024 0275-1.1



(21) f 2024 0275-1.2

(21) f 2024 0276; (22) 24.12.2024; (43) 30.12.2024; (71) **BANCA NAȚIONALĂ A ROMÂNIEI, STR. LIPSCANI NR. 25, SECTOR 3, BUCUREȘTI, 030031, ROMÂNIA;** (72) ; (54) **BANCNOTĂ ANIVERSARĂ CU VALOARE NOMINALĂ DE 100 LEI, CU TEMA "185 DE ANI DE LA NAȘTEREA REGELUI CAROL I";** (28) 1; (51) 19-99;



(21) f 2024 0276-1.1



(21) f 2024 0276-1.2

### CLASA 21 - JOCURI, JUCĂRII, CORTURI ȘI ARTICOLE DE SPORT

(21) f 2024 0255; (22) 15.11.2024; (43) 19.12.2024; (71) **TOMA TELEMBICI**, STR. TAUTULUI NR. 200C, FLOREȘTI, 407280, CLUJ, ROMÂNIA; **LORENA TELEMBICI**, STR. TAUTULUI NR. 200C, FLOREȘTI, 407280, CLUJ, ROMÂNIA; (72) **TOMA TELEMBICI**, STR. TAUTULUI NR. 200C, FLOREȘTI, 407280, CLUJ, ROMÂNIA; **LORENA TELEMBICI**, STR. TAUTULUI NR. 200C, FLOREȘTI, 407280, CLUJ, ROMÂNIA; (54) **CARTE DE JOC**; (28) 1; (51) 21-01;

(57) **model 1** - Desenul reprezintă cartea de joc a jocului de societate cu curse de mașini "MOTOR SPORT PINNACLE", nou pe piață. Desenul prezintă elemente noi prin simbolurile nou inventate și așezarea tuturor elementelor.



(21) f 2024 0255-1.1

### CLASA 25 - CONSTRUCȚII ȘI ELEMENTE DE CONSTRUCȚII

(21) f 2024 0271; (22) 05.12.2023; (43) 09.12.2024; (71) **ICEWIND EHF**, ARLEYNIR 2, ICEWIND, 112 REYKJAVIK, REYKJAVIK, ISLANDA; (72) **SAETHOR ASGEIRSSON**, ARLEYNIR 2, 112 REYKJAVIK, REYKJAVIK, ISLANDA; (54) **PALĂ PENTRU TURBINA EOLIANĂ**; (28) 1; (51) 25-03; (80) DM/233 949 / 05.12.2023 / 06.12.2024;

**CLASA 26 - APARATE DE ILUMINAT**

(21) **f 2024 0262**; (22) 29.11.2023; (43) 03.12.2024; (71) **VOLVO TRUCK CORPORATION**, -, GÖTEBORG, 40508, SUECIA; (74) **PRINZ & PARTNER MBB PATENT UND RECHTSANWÄLTE**, RUNDKUNDFUNKPLATZ 2, MÜNCHEN, 80335, GERMANIA; (72) BENOIT PONTON, 332 A. ROUTE DE SAINT TRIVIER, AMBERIEUX-EN-DOBES, 01330, FRANȚA; (54) **FAR PENTRU VEHICULE**; (28) 1; (51) 26-06; (80) DM/233 573 / 29.11.2023 / 29.11.2024; (30) 01-06-2023, 40 2023 100 357.1, DE;

(21) **f 2024 0274**; (22) 14.12.2023; (43) 30.12.2024; (71) **MERCEDES-BENZ GROUP AG**, MERCEDESSTRASSE 120, STUTTGART, 70372, GERMANIA; (74) **FRANK SCHÄTTGEN, C/O MERCEDES-BENZ INTELLECTUAL PROPERTY GMBH & CO. KG**, 063 - H512, STUTTGART, 70546, GERMANIA; (72) KAI SIEBER, C/O MERCEDES-BENZ INTELLECTUAL PROPERTY GMBH & CO. KG 063 - H512, ULMER STRASSE 255/4, STUTTGART, 70327, GERMANIA; GORDEN WAGENER, C/O MERCEDES-BENZ INTELLECTUAL PROPERTY GMBH & CO. KG 063 - H512, ULMER STRASSE 255/4, STUTTGART, 70327, GERMANIA; DANIEL REIST, C/O MERCEDES-BENZ INTELLECTUAL PROPERTY GMBH & CO. KG 063 - H512, ULMER STRASSE 255/4, STUTTGART, 70327, GERMANIA; PETER RIEDEL, C/O MERCEDES-BENZ INTELLECTUAL PROPERTY GMBH & CO. KG 063 - H512, ULMER STRASSE 255/4, STUTTGART, 70327, GERMANIA; ACHIM DIETRICH BADSTÜBNER, C/O MERCEDES-BENZ INTELLECTUAL PROPERTY GMBH & CO. KG 063 - H512, ULMER STRASSE 255/4, STUTTGART, 70327, GERMANIA; (54) **FAR PENTRU VEHICULE**; (28) 1; (51) 26-06; (80) DM/234 036 / 14.12.2023 / 20.12.2024; (30) 20-07-2023, 402023201527.1, DE;

(21) **f 2024 0277**; (22) 25.11.2022; (43) 30.12.2024; (71) **MERCEDES-BENZ GROUP AG**, MERCEDESSTRASSE 120, STUTTGART, 70372, GERMANIA; (74) **MERCEDES-BENZ INTELLECTUAL PROPERTY GMBH & CO. KG / FRANK SCHÄTTGEN**, 063 - H512, STUTTGART, 70546, GERMANIA; (72) ACHIM DIETRICH BADSTÜBNER, C/O MERCEDES-BENZ INTELLECTUAL PROPERTY GMBH & CO. KG 063 - H512, ULMER STRASSE 255/4, STUTTGART, 70327, GERMANIA; MICHAEL FREI, C/O MERCEDES-BENZ INTELLECTUAL PROPERTY GMBH & CO. KG 063 - H512, ULMER STRASSE 255/4, STUTTGART, 70327, GERMANIA; ROBERT LESNIK, C/O MERCEDES-BENZ INTELLECTUAL PROPERTY GMBH & CO. KG 063 - H512, ULMER STRASSE 255/4, STUTTGART, 70327, GERMANIA; ANDREAS ROMMEL, C/O MERCEDES-BENZ INTELLECTUAL PROPERTY GMBH & CO. KG 063 - H512, ULMER STRASSE 255/4, STUTTGART, 70327, GERMANIA; THOMAS SALZLE, C/O MERCEDES-BENZ INTELLECTUAL PROPERTY GMBH & CO.

KG 063 – H512, ULMER STRASSE 255/4, STUTTGART, 70327, GERMANIA; GORDEN WAGENER, C/O MERCEDES-BENZ INTELLECTUAL PROPERTY GMBH &CO. KG 063 – H512, ULMER STRASSE 255/4, STUTTGART, 70327, GERMANIA; PETER RIEDEL, C/O MERCEDES-BENZ INTELLECTUAL PROPERTY GMBH &CO. KG 063 – H512, ULMER STRASSE 255/4, STUTTGART, 70327, GERMANIA; JURGEN WIESEN, C/O MERCEDES-BENZ INTELLECTUAL PROPERTY GMBH &CO. KG 063 – H512, ULMER STRASSE 255/4, STUTTGART, 70327, GERMANIA; (54) **FARURI PENTRU VEHICULE**; (28) 2; (51) 26-06; (80) DM/225 136 / 25.11.2022 / 27.12.2024; (30) 10-06-2022, 402022201345.4, DE;

**CLASA 29 - DISPOZITIVE ȘI ECHIPAMENTE  
CONTRA INCENDIILOR, PENTRU  
PREVENIREA ACCIDENTELOR SAU SALVARE**

(21) **f 2024 0244**; (22) 30.10.2024; (43) 11.12.2024; (71) **STIMPEX S.A.**, STR. NICOLAE TECLU NR. 46-48, SECTOR 3, BUCUREȘTI, 032368, ROMÂNIA; (72) MARCEL ISTRATE, ȘAT MOGOȘOAIA, STR. COLENTINA NR. 19, COM. MOGOȘOAIA, 077135, ILFOV, ROMÂNIA; (54) **VESTĂ DE PROTECȚIE ANTIGLONȚ TIP FOS**; (28) 1; (51) 29-02; (57) **model 1** - „Vestă de protecție antiglonț croită la laser” în construcție modulară, care dispune de niște decupări tăiate la laser ce permite lipirea marginilor tăiate prin topire și de care se pot atașa în deplină siguranță cu ajutorul fermoarelor de contact adiacente acestor decupări, a unor buzunare cu accesoriile necesare luptătorului (fig. 1.1.). Pe fața vestei, centura pelviană, apărătoarea inghinală și pe spatele vestei, bretelele acesteia (fig. 1.2.). În fig. 1.3. sunt prezentate elementele laterale de deschidere a vestei la abdomen și la omoplat, în caz de necesitate.



(21) f 2024 0244-1.1



(21) f 2024 0244-1.2



(21) f 2024 0244-1.3

**LISTA CERERILOR DE ÎNREGISTRARE  
A DESENELOR ȘI MODELELOR  
PUBLICATE, ARANJATE**

- **ÎN ORDINEA CRESCĂTOARE A NUMERELOR DE DEPOZIT**
- **ÎN ORDINEA ALFABETICĂ A SOLICITANȚILOR**

**LISTA CERERILOR DE ÎNREGISTRARE A DESENELOR ȘI MODELELOR PUBLICATE,  
ARANJATE ÎN ORDINEA CRESCĂTOARE A NUMERELOR DE DEPOZIT**

Nr. depozit	Clasa și subclasa	Data depozit	Număr modele/ desene	Data de publicare	Pagina
<b>f 2024 0234</b>	06-03	28.10.2024	1	16.12.2024	14
<b>f 2024 0236</b>	09-01	30.10.2024	1	10.12.2024	15
<b>f 2024 0237</b>	09-01	30.10.2024	1	10.12.2024	16
<b>f 2024 0240</b>	09-01	30.10.2024	1	30.12.2024	16
<b>f 2024 0244</b>	29-02	30.10.2024	1	11.12.2024	28
<b>f 2024 0245</b>	02-03	30.10.2024	1	11.12.2024	11
<b>f 2024 0247</b>	03-01	01.11.2024	1	13.12.2024	12
<b>f 2024 0254</b>	09-03	14.11.2024	2	12.12.2024	17
<b>f 2024 0255</b>	21-01	15.11.2024	1	19.12.2024	26
<b>f 2024 0257</b>	19-08	26.11.2024	1	02.12.2024	22
<b>f 2024 0258</b>	19-99	28.11.2024	2	02.12.2024	22
<b>f 2024 0259</b>	19-99	28.11.2024	1	02.12.2024	23
<b>f 2024 0260</b>	19-99	28.11.2024	1	02.12.2024	24
<b>f 2024 0262</b>	26-06	29.11.2023	1	03.12.2024	27
<b>f 2024 0263</b>	12-16	29.11.2024	1	03.12.2024	19
<b>f 2024 0264</b>	12-16	28.11.2023	2	03.12.2024	19
<b>f 2024 0265</b>	12-16	29.11.2024	5	03.12.2024	19
<b>f 2024 0269</b>	12-16	01.12.2023	1	09.12.2024	20
<b>f 2024 0270</b>	12-16	04.12.2023	1	09.12.2024	20
<b>f 2024 0271</b>	25-03	05.12.2023	1	09.12.2024	26
<b>f 2024 0272</b>	12-11	11.12.2024	1	12.12.2024	18
<b>f 2024 0273</b>	12-16	07.12.2023	1	16.12.2024	20
<b>f 2024 0274</b>	26-06	14.12.2023	1	30.12.2024	27
<b>f 2024 0275</b>	19-99	24.12.2024	1	30.12.2024	25
<b>f 2024 0276</b>	19-99	24.12.2024	1	30.12.2024	25
<b>f 2024 0277</b>	26-06	25.11.2022	2	30.12.2024	27
<b>f 2024 0278</b>	12-16	25.11.2022	2	30.12.2024	21
<b>f 2024 0279</b>	12-16	22.11.2022	1	30.12.2024	21
<b>f 2024 0280</b>	03-01	26.09.2024	1	30.12.2024	14



**LISTA CERERILOR DE ÎNREGISTRARE A DESENELOR ȘI MODELELOR  
PUBLICATE, ARANJATE ÎN ORDINEA ALFABETICĂ A SOLICITANȚILOR**

Nume și adresă solicitant	Nr. depozit	Clasa și subclasa	Data publicării	Pagina
<b>BANCA NAȚIONALĂ A ROMÂNIEI</b> , STR. LIPSCANI NR. 25, SECTOR 3, BUCUREȘTI, 030031, ROMÂNIA	f 2024 0258	19-99	02.12.2024	<a href="#">22</a>
<b>BANCA NAȚIONALĂ A ROMÂNIEI</b> , STR. LIPSCANI NR. 25, SECTOR 3, BUCUREȘTI, 030031, ROMÂNIA	f 2024 0259	19-99	02.12.2024	<a href="#">23</a>
<b>BANCA NAȚIONALĂ A ROMÂNIEI</b> , STR. LIPSCANI NR. 25, SECTOR 3, BUCUREȘTI, 030031, ROMÂNIA	f 2024 0260	19-99	02.12.2024	<a href="#">24</a>
<b>BANCA NAȚIONALĂ A ROMÂNIEI</b> , STR. LIPSCANI NR. 25, SECTOR 3, BUCUREȘTI, 030031, ROMÂNIA	f 2024 0275	19-99	30.12.2024	<a href="#">25</a>
<b>BANCA NAȚIONALĂ A ROMÂNIEI</b> , STR. LIPSCANI NR. 25, SECTOR 3, BUCUREȘTI, 030031, ROMÂNIA	f 2024 0276	19-99	30.12.2024	<a href="#">25</a>
<b>CALIPSO SRL</b> , STR. PETRĂCHIOAIA NR. 166/7, TARLA 32, PARCELA 136, AFUMAȚI, 077010, ILFOV, ROMÂNIA	f 2024 0236	09-01	10.12.2024	<a href="#">15</a>
<b>CALIPSO SRL</b> , STR. PETRĂCHIOAIA NR. 166/7, TARLA 32, PARCELA 136, AFUMAȚI, 077010, ILFOV, ROMÂNIA	f 2024 0237	09-01	10.12.2024	<a href="#">16</a>
<b>CALIPSO SRL</b> , STR. PETRĂCHIOAIA NR. 166/7, TARLA 32, PARCELA 136, AFUMAȚI, 077010, ILFOV, ROMÂNIA	f 2024 0240	09-01	30.12.2024	<a href="#">16</a>
<b>CHANEL</b> , 135 AVENUE CHARLES DE GAULLE, NEUILLY-SUR-SEINE, 92200, FRANȚA	f 2024 0280	03-01	30.12.2024	<a href="#">14</a>
<b>DINU IULIAN VASILE</b> , B-DUL. SATURN NR. 41, BL. 25, SC. G, ET. 1, AP. 6, BRAȘOV, 500440, BRAȘOV, ROMÂNIA	f 2024 0257	19-08	02.12.2024	<a href="#">22</a>
<b>FLORIN LAURENȚIU VERES</b> , STR. CONSTANTIN ROMAN VIVU NR. 10, SC. C, AP. 38, BISTRIȚA, 420024, BISTRIȚA NĂSĂUD, ROMÂNIA	f 2024 0272	12-11	12.12.2024	<a href="#">18</a>
<b>ICEWIND EHF</b> , ARLEYNIR 2, ICEWIND, 112 REYKJAVIK, REYKJAVIK, ISLANDA	f 2024 0271	25-03	09.12.2024	<a href="#">26</a>



Nume și adresă solicitant	Nr. depozit	Clasa și subclasa	Data publicării	Pagina
<b>LICCO PROMPT 2000 SRL</b> , FELNAC NR. 1001, FELNAC, 317125, ARAD, ROMÂNIA	f 2024 0247	03-01	13.12.2024	12
<b>MERCEDES-BENZ GROUP AG</b> , MERCEDESSTRASSE 120, STUTTGART, 70372, GERMANIA	f 2024 0264	12-16	03.12.2024	19
<b>MERCEDES-BENZ GROUP AG</b> , MERCEDESSTRASSE 120, STUTTGART, 70372, GERMANIA	f 2024 0269	12-16	09.12.2024	20
<b>MERCEDES-BENZ GROUP AG</b> , MERCEDESSTRASSE 120, STUTTGART, 70372, GERMANIA	f 2024 0270	12-16	09.12.2024	20
<b>MERCEDES-BENZ GROUP AG</b> , MERCEDESSTRASSE 120, STUTTGART, 70372, GERMANIA	f 2024 0273	12-16	16.12.2024	20
<b>MERCEDES-BENZ GROUP AG</b> , MERCEDESSTRASSE 120, STUTTGART, 70372, GERMANIA	f 2024 0274	26-06	30.12.2024	27
<b>MERCEDES-BENZ GROUP AG</b> , MERCEDESSTRASSE 120, STUTTGART, 70372, GERMANIA	f 2024 0277	26-06	30.12.2024	27
<b>MERCEDES-BENZ GROUP AG</b> , MERCEDESSTRASSE 120, STUTTGART, 70372, GERMANIA	f 2024 0278	12-16	30.12.2024	21
<b>MERCEDES-BENZ GROUP AG</b> , MERCEDESSTRASSE 120, STUTTGART, 70372, GERMANIA	f 2024 0279	12-16	30.12.2024	21
<b>PACKRO SOLUTIONS SRL</b> , PIAȚA NAȚIUNILE UNITE NR. 3-5, BL. B2, ET. 5, AP. 28, SECTOR 4, BUCUREȘTI, 050121, ROMÂNIA	f 2024 0254	09-03	12.12.2024	17
<b>SC TOTAL MARKETING SRL</b> , STR. HORIA NR. 31, EFORIE SUD, 905360, CONSTANȚA, ROMÂNIA	f 2024 0234	06-03	16.12.2024	14
<b>STIMPEX S.A.</b> , STR. NICOLAE TECLU NR. 46-48, SECTOR 3, BUCUREȘTI, 032368, ROMÂNIA	f 2024 0244	29-02	11.12.2024	28
<b>STIMPEX S.A.</b> , STR. NICOLAE TECLU NR. 46-48, SECTOR 3, BUCUREȘTI, 032368, ROMÂNIA	f 2024 0245	02-03	11.12.2024	11
<b>TOMA TELEMBICI</b> , STR. TAUTULUI NR. 200C, FLOREȘTI, 407280, CLUJ, ROMÂNIA <b>LORENA TELEMBICI</b> , STR. TAUTULUI NR. 200C, FLOREȘTI, 407280, CLUJ, ROMÂNIA	f 2024 0255	21-01	19.12.2024	26
<b>VOLVO TRUCK CORPORATION</b> , GOTEBORG, 40508 , SUEDIA	f 2024 0262	26-06	03.12.2024	27
<b>VOLVO TRUCK CORPORATION</b> , GOTEBORG, 40508 , SUEDIA	f 2024 0263	12-16	03.12.2024	19
<b>VOLVO TRUCK CORPORATION</b> , GOTEBORG, 40508 , SUEDIA	f 2024 0265	12-16	03.12.2024	19

**LISTA DESENELOR ȘI MODELELOR ÎNREGISTRATE  
ÎN REGISTRUL DESENELOR ȘI MODELELOR,  
CONFORM HOTĂRÂRII COMISIEI DE EXAMINARE**

- **desene și modele depuse pe cale națională**
- **desene și modele depuse pe cale internațională**

**LISTA DESENELOR ȘI MODELELOR ÎNREGISTRATE ÎN REGISTRUL DE  
DESENE ȘI MODELE CONFORM HOTĂRÎRII COMISIEI DE EXAMINARE**

**Partea I - desene și modele depuse pe cale națională**

Nr. certificat de înregistrare	Nr. depozit	Data depozit	Titular/Adresă	Publicat în BOPI - DM nr./data
023401	f 2024 0102	16.05.2024	<b>SECRETUL BUNICII PRODUCTION SRL</b> , STR. CĂZĂNEȘTI NR. 15, SPAȚIUL B, SECTOR 3, BUCUREȘTI, 032929, ROMÂNIA	07/ 17.07.2024
023402	f 2024 0103	16.05.2024	<b>SECRETUL BUNICII PRODUCTION SRL</b> , STR. CĂZĂNEȘTI NR. 15, SPAȚIUL B, SECTOR 3, BUCUREȘTI, 032929, ROMÂNIA	07/ 17.07.2024
023403	f 2024 0138	25.06.2024	<b>SOCIETATEA BOROMIR IND SRL</b> , STR. TÂRGULUI NR. 2, RÂMNICU VÂLCEA, 240485, VALCEA, ROMÂNIA	06/ 27.06.2024
023404	f 2024 0139	25.06.2024	<b>SOCIETATEA BOROMIR IND SRL</b> , STR. TÂRGULUI NR. 2, RÂMNICU VÂLCEA, 240485, VALCEA, ROMÂNIA	06/ 27.06.2024
023405	f 2024 0147	02.07.2024	<b>TERRA TOJI COSMETICS AG SRL</b> , STR. PRUNDU MIC NR. 8F, PITEȘTI, 110183, ARGEȘ, ROMÂNIA	07/ 12.07.2024
023406	f 2024 0151	16.07.2024	<b>S.C. DOLPLAST S.R.L.</b> , STR. GÎRLEȘTI NR.119, CRAIOVA, 200778, DOLJ, ROMÂNIA	07/ 16.07.2024
023407	f 2024 0156	20.07.2024	<b>CRILELMAR SRL</b> , STR. CIOCÂRLAU NR. 36, TÂRGU JIU, 310103, GORJ, ROMÂNIA	07/ 24.07.2024
023408	f 2024 0158	20.07.2024	<b>CRILELMAR SRL</b> , STR. CIOCÂRLAU NR. 36, TÂRGU JIU, 210103, GORJ, ROMÂNIA	07/ 24.07.2024
023409	f 2024 0159	20.07.2024	<b>CRILELMAR SRL</b> , STR. CIOCÂRLAU NR. 36, TÂRGU JIU, 210103, GORJ, ROMÂNIA	07/ 24.07.2024
023410	f 2024 0112	27.05.2024	<b>PROGRESS CONSULTING SA</b> , STR. BABA NOVAC NR. 194, CONSTANȚA, 900366, CONSTANȚA, ROMÂNIA	07/ 10.07.2024
023411	f 2024 0130	17.06.2024	<b>RĂZVAN FLORIN ANCA</b> , STR. OPALULUI NR.16-18, BL.4, ET.2, AP.9, BRAGADIRU, 077025, ILFOV, ROMÂNIA	07/ 25.07.2024
023412	f 2024 0132	18.06.2024	<b>SC HELIANTHUS SNACKS SRL</b> , STR. VIILOR NR. 2, BIROUL 1, SAT DRAGOMIREȘTI-DEAL, COM. DRAGOMIREȘTI-VALE, 077096, ILFOV, ROMÂNIA	06/ 26.06.2024
023413	f 2024 0133	19.06.2024	<b>MIRCEA BOGDAN PETRE</b> , STR. DEALUL ȚUGULEA NR. 13, BL. A5, SC. 3, ET. 3, AP. 48, SECTOR 6, BUCUREȘTI, 060862, ROMÂNIA	07/ 30.07.2024

Nr. certificat de înregistrare	Nr. depozit	Data depozit	Titular/Adresă	Publicat în BOPI - DM nr./data
023414	f 2024 0134	20.06.2024	<b>CRAMELE RECAS S.A.</b> , COMPLEX DE VINIFICAȚIE, CP1, RECAS, 307340, TIMIȘ, ROMÂNIA	07/ 25.07.2024
023415	f 2024 0145	28.06.2024	<b>JAMOU MOHAMAR</b> , STR. MIHAI EMINESCU NR. 25, SAT AFUMAȚI, COMUNA AFUMAȚI, 077010, ILFOV, ROMÂNIA	07/ 03.07.2024
023416	f 2024 0163	24.07.2024	<b>S.C. HCR S.R.L.</b> , STR. VARADI JOZEF NR. 17, JUD. COVASNA, SFÂNTU GHEORGHE, COVASNA, ROMÂNIA	08/ 05.08.2024

## Partea II - desene și modele depuse pe cale internațională;

Nr. certificat de înregistrare	Nr. depozit	Data depozit	Titular/Adresă	Publicat în Buletinul de Desene și Modele Internaționale nr./data
023417	f 2024 0165	21.07.2023	<b>RENAULT S.A.S.</b> , 122-122 BIS, AVENUE DU GENERAL LECLERC, BOULOGNE-BILLANCOURT, 92100, FRANȚA	30/2024/ 26.07.2024
023418	f 2024 0169	28.06.2024	<b>SKODA AUTO A.S.</b> , TR. VACLAVA KLEMENTA 869, MLADA BOLESLAV II, MLADA BOLESLAV, CZ-293 01, CEHIA	30/2024/ 26.07.2024
023419	f 2024 0172	01.08.2023	<b>MERCEDES-BENZ GROUP AG</b> , MERCEDESSTRASSE 120, STUTTGART, 70372, GERMANIA	31/2024/ 02.08.2024

**LISTA CERTIFICATELOR DE ÎNREGISTRARE  
DESENE ȘI MODELE REÎNNOITE ȘI TERMENUL DE  
VALABILITATE A ACESTORA**

**LISTA CERTIFICATELOR DE ÎNREGISTRARE DESENE ȘI MODELE  
REÎNNOITE ȘI TERMENUL DE VALABILITATE A ACESTORA**

Nr. certificat de înregistrare	Nr. depozit/ Dată depozit	Titular/Adresă	Termen de valabilitate
014992(3R)	f 2004 0337 30.03.2004	<b>S.C. ARECA BUSINESS CENTER S.R.L.</b> , STR. MALULUI, NR.5A, SIBIU, 550197, SIBIU, ROMÂNIA	30.03.2029
015575(3R)	f 2004 1163 09.11.2004	<b>SONY COMPUTER ENTERTAINMENT INC</b> , MINAMI-AOYAMA NR.2-6-21, MINATOKU, TOKYO, J 107-0062, JAPONIA	09.11.2029
015633(3R)	f 2004 1084 28.10.2004	<b>MARIA - DAIANA MARE-BALAJI</b> , STR.EUGEN IONESCO, NR.14, SATU MARE, SATU MARE, ROMÂNIA	28.10.2029
018708(2R)	f 2009 0036 05.02.2009	<b>BANCA NAȚIONALĂ A ROMÂNIEI</b> , STR. LIPSCANI NR.25, SECTOR 3 BUCUREȘTI, 030031, ROMÂNIA	05.02.2029
018814(2R)	f 2009 0122 06.04.2009	<b>S.C. CHERESTA - DÂMBOVICIOARA S.R.L.</b> , STR. BRAȘOVULUI NR. 125, SAT PODUL DÂMBOVIȚEI, COMUNA DÂMBOVICIOARA, ARGEȘ, 117357, ROMÂNIA	06.04.2029
019021(2R)	f 2009 0507 13.11.2009	<b>S.C. STERK PLAST S.R.L.</b> , ȘOS. CONSTANȚEI NR.2, MEDGIDIA, 905600, CONSTANȚA, ROMÂNIA	13.11.2029
019022(2R)	f 2009 0508 13.11.2009	<b>S.C. STERK PLAST S.R.L.</b> , ȘOS. CONSTANȚEI NR.2, MEDGIDIA, 905600, CONSTANȚA, ROMÂNIA	13.11.2029
019159(2R)	f 2009 0546 09.12.2009	<b>S.C. STERK PLAST S.R.L.</b> , ȘOS. CONSTANȚEI NR.2, MEDGIDIA, 905600, CONSTANȚA, ROMÂNIA	09.12.2029
019189(2R)	f 2009 0547 09.12.2009	<b>S.C. STERK PLAST S.R.L.</b> , ȘOS. CONSTANȚEI NR.2, MEDGIDIA, 905600, CONSTANȚA, ROMÂNIA	09.12.2029
019215(2R)	f 2009 0519 25.11.2009	<b>S.C. STERK PLAST S.R.L.</b> , ȘOS. CONSTANȚEI NR.2, MEDGIDIA, 905600, CONSTANȚA, ROMÂNIA	25.11.2029
020506(1R)	f 2013 0371 18.11.2013	<b>S.C. SOLID HOUSE S.R.L.</b> , STR. INTERIOARĂ 3, NR.19, BIROU 46, CONSTANȚA, 900330, CONSTANȚA, ROMÂNIA	18.11.2028
020647(1R)	f 2014 0074 12.03.2014	<b>S.C. GIANT STAR S.R.L.</b> , STR. STRADA NR.2, 27-29, AFUMAȚI, 077010, ILFOV, ROMÂNIA	12.03.2029
020690(1R)	f 2013 0401 16.12.2013	<b>SONART ARTIST MANAGEMENT &amp; RECORDS S.R.L.</b> , B-DUL MIRCEA VODĂ, NR.42, BL.M14, SC.2, AP. 46 SECTOR 3, BUCUREȘTI, ROMÂNIA	16.12.2028

Nr. certificat de înregistrare	Nr. depozit/ Dată depozit	Titular/Adresă	Termen de valabilitate
020919(1R)	f 2014 0353 26.11.2014	<b>INSTITUTUL NAȚIONAL DE CERCETARE - DEZVOLTARE AEROSPAȚIALĂ "ELIE CARAFOLI" - I.N.C.A.S., B-DUL IULIU MANIU NR. 220, SECTOR 6, BUCUREȘTI, 061099, ROMÂNIA</b>	26.11.2029
020920(1R)	f 2014 0354 26.11.2014	<b>INSTITUTUL NAȚIONAL DE CERCETARE - DEZVOLTARE AEROSPAȚIALĂ "ELIE CARAFOLI" - I.N.C.A.S., B-DUL IULIU MANIU NR. 220, SECTOR 6, BUCUREȘTI, 061099, ROMÂNIA</b>	26.11.2029
020942(1R)	f 2014 0347 19.11.2014	<b>S.C NUFĂRUL S.A., B-DUL IULIU MANIU, NR.187, SECTOR 6, BUCUREȘTI, 061098, ROMÂNIA</b>	19.11.2029



**LISTA TITULARILOR DECĂZUȚI DIN DREPTURI**



OFICIUL DE STAT PENTRU INVENȚII I M RCI

## LISTA TITULARILOR DECĂZUȚI DIN DREPTURI

Nr. certificat de înregistrare	Nr. depozit/ Dată depozit	Titular/Adresă	Data decăderii
020511	f 2013 0055 21.02.2013	<b>S.C. EUROMOBILA PROD S.R.L.</b> , BD. BUCUREȘTI, NR.122A, GIURGIU, 080303, GIURGIU, ROMÂNIA	21.08.2024
020802	f 2014 0133 28.04.2014	<b>S.C. EUROTRADE COSMETICS S.R.L.</b> , STR. TRANDAFIRILOR NR.84, BIHARIA, 417050, BIHOR, ROMÂNIA	28.10.2024
020725	f 2014 0130 24.04.2014	<b>S.C. APICOLA PASTORAL - GEORGESCU S.R.L.</b> , ȘOS.GIURGIULUI, NR.290E, JILAVA, 077120, ILFOV, ROMÂNIA	24.10.2024
020801	f 2014 0129 22.04.2014	<b>S.C. GLOBAL PLAST S.R.L.</b> , STR. GARA PASĂREA NR. 9, PANTELIMON, 077145, ILFOV, ROMÂNIA	22.10.2024
020794	f 2014 0128 16.04.2014	<b>S.C. HARPLAST S.A.</b> , STR. HARGHITA NR.69, MIERCUREA CIUC, 530154, HARGHITA, ROMÂNIA	16.10.2024
020724	f 2014 0126 15.04.2014	<b>BANCA NAȚIONALĂ A ROMÂNIEI</b> , STR. LIPSCANI NR. 25, SECTOR 3, BUCUREȘTI, 030031, ROMÂNIA	15.10.2024
020834	f 2014 0121 11.04.2014	<b>S.C. CESAL S.A.</b> , CALEA BORȘULUI NR.31C, ORADEA, 410605, BIHOR, ROMÂNIA	11.10.2024
020824	f 2014 0120 11.04.2014	<b>S.C. MEDDO S.R.L.</b> , STR. DEPOZITELOR NR.13, SEBEȘ, ALBA, ROMÂNIA	11.10.2024
020823	f 2014 0117 07.04.2014	<b>ANDREI CARNU</b> , STR. GEORGE CALINESCU, NR.5, ET. 1, AP.2, SECTOR 1, BUCUREȘTI, 011691, ROMÂNIA	07.10.2024
020876	f 2014 0116 07.04.2014	<b>S.C. ALCOROM S.R.L.</b> , STR. PRINCIPALĂ NR. 165, LOC. MARTINEȘTI, ODOREU, SATU MARE, ROMÂNIA	07.10.2024
020864	f 2014 0168 30.05.2014	<b>ROBERT MUGUREL</b> , CAL. REPUBLICII, NR.29, SC.D, AP.24, BACĂU, 600304, BACĂU, ROMÂNIA	02.12.2024
020892	f 2014 0169 03.06.2014	<b>PRESTIGE MOB S.R.L.</b> , CALEA BUCUREȘTI, NR. 1A, BALOTEȘTI, 077015, ILFOV, ROMÂNIA	03.12.2024
020894	f 2014 0170 03.06.2014	<b>PRESTIGE MOB S.R.L.</b> , CALEA BUCUREȘTI, NR. 1A, BALOTEȘTI, 077015, ILFOV, ROMÂNIA	03.12.2024
020893	f 2014 0171 03.06.2014	<b>PRESTIGE MOB S.R.L.</b> , CALEA BUCUREȘTI, NR. 1A, BALOTEȘTI, 077015, ILFOV, ROMÂNIA	03.12.2024
020895	f 2014 0172 03.06.2014	<b>PRESTIGE MOB S.R.L.</b> , CALEA BUCUREȘTI, NR. 1A, BALOTEȘTI, 077015, ILFOV, ROMÂNIA	03.12.2024
020896	f 2014 0173 03.06.2014	<b>PRESTIGE MOB S.R.L.</b> , CALEA BUCUREȘTI, NR. 1A, BALOTEȘTI, 077015, ILFOV, ROMÂNIA	03.12.2024
018777	f 2009 0236 09.06.2009	<b>S.C. ROMTEC AUSTRIA S.R.L.</b> , BDUL POITIERS NR. 58A, IAȘI, IAȘI, ROMÂNIA	09.12.2024
020846	f 2014 0180 13.06.2014	<b>COMPRESSOR PUMP INDUSTRIAL S.R.L.</b> , ȘOS. ȘTEFAN CEL MARE, NR.36, BL.30B, SC.2, AP.65, SECTOR 2, BUCUREȘTI, 020146, ROMÂNIA	13.12.2024
018907	f 2009 0248 15.06.2009	<b>S.C. PLASTOR S.A.</b> , STR. CLUJULUI, NR. 175 ORADEA, 3700, BIHOR, ROMÂNIA	15.06.2024

Nr. certificat de înregistrare	Nr. depozit/ Dată depozit	Titular/Adresă	Data decăderii
018907	f 2009 0248 15.06.2009	<b>S.C. PLASTOR S.A.</b> , STR. CLUJULUI, NR. 175 ORADEA, 3700, BIHOR, ROMÂNIA	15.12.2024
018935	f 2009 0270 15.06.2009	<b>S.C. PLASTOR S.A.</b> , STR. CLUJULUI, NR. 175 ORADEA, 3700, BIHOR, ROMÂNIA	15.12.2024
018901	f 2009 0273 15.06.2009	<b>S.C. PLASTOR S.A.</b> , STR. CLUJULUI, NR. 175 ORADEA, 3700, BIHOR, ROMÂNIA	15.12.2024

**LISTA CERTIFICATELOR DE ÎNREGISTRARE DESENE  
ȘI MODELE REVALIDATE**

## LISTA CERTIFICATELOR DE ÎNREGISTRARE DESENE ȘI MODELE REVALIDATE

Nr. certificat de înregistrare	Nr. depozit/ Dată depozit	Titular/Adresă	Data revalidării
015231	f 2004 0536 20.05.2004	<b>CĂLIN-BOGDAN VÎRCOLACU,</b> STR.RUSCIORULUI, NR.35, SIBIU, SIBIU, ROMÂNIA	20.12.2024
018878	f 2009 0097 18.03.2009	<b>SPITALUL MUNICIPAL MANGALIA,</b> STR. CAROL DAVILA NR.3, MANGALIA, 90550, CONSTANȚA, ROMÂNIA	24.12.2019
020690	f 2013 0401 16.12.2013	<b>SONART ARTIST MANAGEMENT &amp; RECORDS S.R.L.,</b> B-DUL. MIRCEA VODĂ, NR.42, BL.M14, SC.2, AP. 46 SECTOR 3, BUCUREȘTI, ROMÂNIA	27.11.2024
020793	f 2014 0112 02.04.2014	<b>EVERPRO INTERNATIONAL CONSTRUCTION S.R.L.,</b> STR. EROU MIRCEA MARINESCU NR. 22, VOLUNTARI, 077190, ILFOV, ROMÂNIA	23.12.2024

**MODIFICĂRI IN SITUAȚIA JURIDICĂ A CERERILOR/  
CERTIFICATELOR DE DESENE ȘI MODELE**

- **Listă modificări mandatar (introduceri, renunțări,  
schimbări mandatar autorizați)**

## LISTĂ MODIFICĂRI MANDATARI (INTRODUCERI, RENUNȚĂRI, SCHIMBĂRI MANDATARI AUTORIZAȚI)

Nr. certificat de înregistrare	Nr. depozit	Mandatar inițial	Mandatar actual
015231	f 2004 0536	<b>CABINET PROPRIETATE INDUSTRIALA-BIONPI, CALEA DOROBANȚILOR NR. 126-130, BL.8, AP.50, SECTOR 1, BUCUREȘTI</b>	
020975	f 2014 0362	<b>WEIZMANN ARIANA &amp; PARTNERS AGENȚIE DE PROPRIETATE INTELLECTUALĂ S.R.L., STR. 11 IUNIE, NR. 51, SC.A, ETAJ 1, AP.4, SECTOR 4, BUCUREȘTI</b>	<b>WAP ALLIENZAZ SRL, 11 IUNIE NR. 51, SC. A, ET. 1, AP. 5, SECTOR 4, BUCUREȘTI, ROMÂNIA</b>
021002	f 2014 0377	<b>WEIZMANN ARIANA &amp; PARTNERS AGENȚIE DE PROPRIETATE INTELLECTUALĂ S.R.L., STR. 11 IUNIE, NR. 51, SC.A, ETAJ 1, AP.4, SECTOR 4, BUCUREȘTI</b>	<b>WAP ALLIENZAZ SRL, 11 IUNIE NR. 51, SC. A, ET. 1, AP. 5, SECTOR 4, BUCUREȘTI, ROMÂNIA</b>
021025	f 2014 0361	<b>WEIZMANN ARIANA &amp; PARTNERS AGENȚIE DE PROPRIETATE INTELLECTUALĂ S.R.L., STR. 11 IUNIE, NR. 51, SC.A, ETAJ 1, AP.4, SECTOR 4, BUCUREȘTI</b>	<b>WAP ALLIENZAZ SRL, 11 IUNIE NR. 51, SC. A, ET. 1, AP. 5, SECTOR 4, BUCUREȘTI, ROMÂNIA</b>

**DIVERSE**

- **LISTA AGENȚIILOR SPECIALIZATE, A CONSILIERILOR ÎN PROPRIETATE INDUSTRIALĂ, MANDATARI AUTORIZAȚI ÎN PROPRIETATE INDUSTRIALĂ**
- **CENTRE REGIONALE PENTRU PROMOVAREA PROPRIETĂȚII INDUSTRIALE ÎN ROMÂNIA**



**ROMÂNIA**  
**OFICIUL DE STAT PENTRU INVENȚII ȘI MĂRCI**

**ORDIN nr. 157**  
**24 iulie 1997**

Directorul General al Oficiului de Stat pentru Invenții și Mărci,  
Având în vedere prevederile art. 14, alin. 3, din Legea 64/1991, privind brevetele de invenție, și  
Regula 2.5, din H.G. 152/92, referitoare la profesia de consilier în proprietate industrială,

**ORDIN:**

Art. 1. Persoanele ale căror nume figurează în lista anexă la prezentul Ordin, precum și firmele specializate în proprietate industrială se înscriu în **REGISTRUL NAȚIONAL AL CONSILIERILOR ÎN PROPRIETATE INDUSTRIALĂ**, cu menționarea specializării.

Art. 2. Prezentul ordin se va publica în Buletinul Oficial de Proprietate Industrială.

Director General

Nr.crt.	Data înființării	Nr. registru agenții	Denumirea completă a cabinetului/agenției Adresa Consilieri cu drept de practică	Domenii	Statut juridic
1	27.03.1991	001	<b>INVENTA – AGENȚIE DE PROPRIETATE INTELECTUALĂ SRL</b>  București, Bdul Corneliu Coposu nr. 7, bl. 104, sc. 2, ap.31, sect.3, cod 030602, Tel: 0213200285, Fax: 0213228325, E-mail: contact@inventa.ro, inventa@inventa.ro Prof. univ. dr. ing. Țurcanu Constantin, ec. Bodomoi Otilia Florentina, arh.dr.ing. Țurcanu Costin Radu, Mahulea Cornelia	Brevete Mărci Desene Topografii	SRL
2	29.05.1991	002	<b>ENPORA BRAND MANAGEMENT SRL</b>  București, Str. George Calinescu nr.52A, ap.1, 011694, Tel: 0212300990, 0311001634, Fax: 0212302311, 0311007927, E-mail: pop@patents.ro, www.patents.ro, www.enpora.com ing. Pop Călin Radu	Brevete Mărci Desene	SRL
3	23.07.1991	003	<b>PATENTMARK SRL</b>  București, Str. Dr. N. Turnescu nr. 2, ap.2, sector 5, cod 050467, Tel: 0213121669, Fax: 0213175801, E-mail: office@patentmark.ro, www.patentmark.ro Mohonea Liliana, Mohonea Cristian, Marinescu Ruxandra, Mohonea Ana, Mohonea Maria	Brevete Mărci Desene Topografii	SRL
4	18.12.1991	004	<b>RODALL AGENȚIE DE PROPRIETATE INDUSTRIALĂ SRL</b>  București, Str. Polonă nr. 115, bl. 15, sc. A, ap. 19 sector 1, cod 010497, Tel: 0212108342, 0722652111, 0745153566, Fax: 0212105794, E-mail: office@rodall.ro, info@rodall.ro, www.rodall.ro Jur. Bălan Gheorghită, Pescarusu Nicoleta	Brevete Mărci Desene Topografii	SRL
5	25.08.1992	005	<b>INTELECT SRL</b>  Oradea, Bdul Dacia nr. 48 Bl. D10, Ap.3, cod 410346, Tel: 0746835328, 0359402901, Fax: 0359810501, E-mail: info@intelect.ro, www.intelect.ro Buzlea Mircea Valentin, Buzlea Narcisa Floricica	Brevete Mărci Desene Topografii	SRL
6	04.12.1992	008	<b>CONSTANTIN GHIȚĂ OFFICE SRL</b>  Timișoara, Str. Take Ionescu nr. 24-28 sc. B ap. 2 judetul Timiș, cod 300042, Tel/Fax: 0256435976, Tel: 0744162462, E-mail: ghita@ghitaconstantin.ro, clelia@ghitaconstantin.ro, www.ghitaconstantin.ro Pop Motogna Clelia	Mărci Desene	SRL

7	13.05.1993	010	<b>ROMINVENT SA</b> București, Str. Ermil Pangratti nr. 35, et.1, sect.1, cod 011882, Tel: 0212312515, 0212312541, Fax: 0212312550, 0212312454, E-mail: office@rominvent.ro Jur. Mocanu Ion, Ing. Cosmina Fierăscu, Ing. Spătaru Daniela, Dr. Ing. Cristina Popa, Ec. Joitoiu Andreea Simona, Bio.Enescu Miruna, jur. Markusev Denisa Mary, ec. Olteanu Camelia, jur. Dragulin Ioana, ing. Petcu Costin, jur. Martinescu Alina Nicoleta, jur. Pavel Laura, Boncea Oana Laura, Dobrescu Teodora Valentina, Ing. Secăreanu Doina, Ștefan Ruxandra, Munteanu Manuela Cornelia, Preda Raluca Laura, chim.Bădărău Adina Adriana	Brevete Mărci Desene Topografii	SA
8	30.03.1995	015	<b>CABINET M. OPROIU - CONSILIERE ÎN PROPRIETATE INTELLECTUALĂ SRL</b> București, Str. Popa Savu, nr. 42, parter, sector 1, cod 011434, P.O.Box 2-229, Tel: 0212602833, 0212602834, E-mail: office@oproiu.ro, www.oproiu.ro Fiz. Oproiu Margareta, MBA arh.Vasilescu Raluca, jur. Sturza Ioana, ing.Ene Silvia, ing.chim.Petrea Dana Maria, ing.chim. Georgescu Cristina, ing.mec. Popescu Mariana, jur. Cozorici Violeta, jur. Stănescu Andreea Cosmina, Tiu Marina Alexandra, Groza Nicoleta Simona	Brevete Mărci Desene Topografii	SRL
9	21.05.1996	017	<b>LABIRINT AGENȚIE DE PROPRIETATE INTELLECTUALĂ</b> Arad, Str. Coriolan Petreanu nr. 28, cod 310151 Tel/Fax: 0257255842, Tel: 0722458129, E-mail: info@labirint.ro Ing. Ivanca Maria	Brevete Mărci Desene	CI
10	1997	019	<b>LOYAL PARTNERS - AGENȚIE DE PROPRIETATE INTELLECTUALĂ SRL</b> Galați, Str. Col. Nicolae Holban, nr. 1B, camera 3, Tel/Fax: 0236407032, Tel: 0722744241, E-mail: office@loyalpartners.ro, www.loyalpartners.ro ing.av. Pușcașu Dan	Brevete Mărci Desene Topografii	SRL
11	10.07.1997	016	<b>MILENIUL 3 – AGENȚIE DE PROPRIETATE INDUSTRIALĂ SRL</b> Pașcani, Str. Moldovei nr. 10, bl. Crinul, sc. A, ap. 28, jud Iași, cod 705200, Tel/Fax: 0232719190, Tel: 0740820582 Ing.Burțiță Ioan	Brevete Mărci Desene	SRL
12	03.10.1997	021	<b>LAZĂR ELENA CABINET DE PROPRIETATE INDUSTRIALĂ</b> Buzău, Str.Unirii, Bl.16C,Et.3, Ap. 12, cod 120013, OP 1, CP 52, Tel/Fax: 0238724262, Tel: 0723328633, E-mail: l.e.consilier@gmail.com Lazăr Elena	Brevete Mărci Desene Topografii	CI

## RO - BOPI - DM 12/2024

13	21.07.1999	028	<b>NOWAPATENT SRL</b> Mediaș, Str. Lotru, nr.4, bl.92, ap.1 Tel: 0269841373, 0264833273, Fax: 0269833273, E-mail: nowapatent@birotec.ro office@nowapatent.ro Danciu Ioan	Brevete Mărci Desene	SRL
14	30.08.1999	029	<b>CABINET DE PROPRIETATE INDUSTRIALĂ "BIONPI"</b> București, 010577, Calea Dorobanților 126-130 Bl. 8, et. 9 Ap. 50 sector 1, cod 010577, Tel/Fax: 0212316549, 0318054616, Tel: 0723187944, 0746184697 E-mail: bionpi@rdsmail.ro, bionpi@hotmail.com Ing. Ion Rodica Cocuța	Brevete Mărci Desene	CI
15	12.11.1999	030	<b>AGENȚIE DE CONSULTANȚĂ ÎN PROPRIETATE INTELECTUALĂ ȘI TRANSFER DE TEHNOLOGIE "SPRÎNCEANU NICOLAE"</b> Drobeta Turnu Severin, Str. Gheorghe Ionescu Sisești nr. 96, bl.E2, sc.1, et. 3, ap.8, cod 220212, Tel/Fax: 0352801490, Tel: 0721796318 E-mail: nicolaesprinceanu@yahoo.com Jur.ing. Nicolae Sprînceanu	Brevete Mărci Desene	CI
16	21.01.2000	031	<b>CABINET INDIVIDUAL DE PROPRIETATE INDUSTRIALĂ IVĂNESCU GABRIEL DAN</b> Brașov, Str. Avram Iancu, nr. 48A, sc. B, ap. 10, cod poștal 500086, Tel: 0722248415, E-mail: gdivanescu@gmail.com Ivănescu Gabriel Dan	Brevete Mărci Desene	CI
17	15.02.2000	032	<b>ANGHEL LUMINIȚA DOINA CABINET DE PROPRIETATE INTELECTUALĂ</b> București, Str. Gherghitei Nr.1, Bl.94B, Sc. B, Ap.76, sector 2, Fax: 0314013777, Tel: 0723301706, E-mail: anghel2na@yahoo.com, anghel2na@gmail.com, www.avocatianghel.com Ing.av. expert judiciar Anghel Luminita Doina	Brevete Mărci Desene	CI
18	24.08.2000	033	<b>APOSTOL SALOMIA PFA</b> Galați, Str. Reg. 11 Siret nr. 15, bl. E4, Et.3, ap. 54, cod 800333, Tel/Fax: 0236436437, Tel: 0766765027, E-mail: saly_apostol@yahoo.com Ing.Apostol Salomia	Brevete Mărci Desene	CI
19	07.09.2000	034	<b>AGENȚIA DE PROPRIETATE INDUSTRIALĂ - APIA SRL</b> București, Str. Romancierilor nr. 5, bl.C14, sc.B, ap.41, sector 6, cod 061791, Tel/Fax: 0217783100, www.mark-apia.ro, E-mail: office@mark-apia.ro Visalom Monica	Mărci Desene	SRL

20	08.01.2001	041	<b>CABINET "CECIU GABRIELA" CONSULTANȚĂ ÎN DOMENIUL PROPRIETĂȚII INTELLECTUALE</b> Timișoara, Str. Martir Leonida Banciu, nr. 6, sc. A, ap. 110, jud. Timis, cod postal 300024, Fax: 0256494846; Tel: 0745 388039, E-mail: gabrielaceciu@yahoo.com Ing.Ceciu Gabriela	Brevete Mărci Desene	CI
21	05.03.2001	045	<b>CABINET DE MĂRCI BREVETE DESIGN BROJBOIU ADRIAN</b> Pitești, Bdul Republicii, bl.212,sc. D, ap.11, jud.Argeș, cod 110176, Tel/Fax: 0348412529, Tel: 0745143095, E-mail: adrian_brojboiu@yahoo.com Brojboiu Dumitru Adrian Florinel	Brevete Mărci Desene	CI
22	12.04.2001	047	<b>INTELLECTUAL PROPERTY OFFICE SRL</b> București, Str. Alexandru Moruzzi nr. 6, bl. B6, sc. 2, ap.62, sector 3, cod 031155, Tel/Fax: 0213262388, Tel: 0745094241, E-mail: office@ipoffice.ro, natalia.todirica@ipoffice.ro Ciuda Berivoe Anca, Ciuda Berivoe Natalia	Brevete Mărci Desene	SRL
23	07.05.2001	049	<b>ANDRA MUȘATESCU CABINET DE PROPRIETATE INDUSTRIALĂ</b> București, Calea 13 Septembrie nr.121, bl.127, et.5, ap.21, Tel: 0722879810, E-mail: office@andramusatescu.ro, www.andramusatescu.ro Mușatescu Andra Oana	Brevete Mărci Desene Topografii	CI
24	2001	050	<b>CABINET ACSINTE PAULA - ADRIANA</b> București, sector 3, Calea Călărașilor, nr. 177, bl.45, et.4, ap.12, Tel: 0213234282, Fax: 0213222210, www.legalservices.ro, E-mail: paula@legalservices.ro Av. Acsinte Paula Adriana	Mărci	PF
25	31.05.2001	071	<b>CONS INTEL BMA CABINET CONSULTANȚĂ</b> Cart. Dorobanti, nr.2, bl. D2, at.1, ap.5,120087, C.P.8- O.P. 1 Buzau, Fax: 0238719619, Tel: 0745086588, E-mail: marius_bozio@yahoo.com Marius Bozioreanu	Brevete Mărci Desene Topografii	CI
26	21.11.2001	055	<b>ROVALCONS SRL AGENȚIE DE PROPRIETATE INTELLECTUALĂ</b> Câmpina, Str. Orizontului, nr.1, bl. R10, et.7, ap.27, Jud. Prahova, cod 105600, Tel/Fax: 0244371390, Tel: 0722540580, E-mail: rovalcons@xnet.ro Ioacăra Valentin	Brevete Mărci Desene	SRL
27	2001	057	<b>CABINET N. D. GAVRIL SRL</b> București, Str. Ștefan Negulescu nr. 6A, sector 1, Tel/Fax: 0212302882, 0213165492, Tel: 0722983520, E-mail: cabinetgavril@yahoo.com www.cabinetgavril.ro Gavril Niculina, Popescu Denisa	Brevete Mărci Desene	SRL

28	24.04.2002	087	<b>IACOBINI&amp;CO, CONSILIERI ÎN DREPTUL DE PROPRIETATE INDUSTRIALĂ SRL</b> București, Calea Mosilor, nr.258, bl. 4bis, ap.22, sector 2, Tel: 0212104690, Fax: 0212104793, E-mail: asimri@yahoo.com,vladrosanu@yahoo.com Iacobini Anca Svetlana, Iacobini Mihnea Razvan	Mărci Brevete Desene Topografii	SRL
29	11.02.2003	089	<b>RATZA ȘI RATZA SRL</b> București, Bdul A.I. Cuza Nr. 52-54, Sect.1, cod 011053, Tel: 0212601348, Fax: 0212601349 E-mail: office@ratza-ratza.com Rață Andrei Vlad, Mărginean Dragoș, Ploscă Daniel, Vasile Bugarin Sonia Maria, Comănescu Stela	Brevete Mărci Desene	SRL
30	13.02.2003	062	<b>ECOINTELLECT CABINET INDIVIDUAL ANDRONACHE PAUL</b> București, Aleea Compozitorilor nr.1, bl.E21, et.6, ap.35, sect 6, Tel/Fax: 0217250069, Tel: 0722741043, 0727476335, E-mail: paul_andronache@yahoo.com, andronachepaul88@gmail.com Andronache Paul	Mărci Desene Topografii Brevete	CI
31	16.05.2003	070	<b>CABINET OANA COSTACHE</b> București, Drumul Taberei nr.120, bl.OD1, sc.5, ap.189, sector 6, cod 061413, Tel: 0217450757, 0730557744, E-mail: oana_cocoloi@yahoo.com Oana Costache	Mărci Desene Brevete	CI
32	19.06.2003	069	<b>RASKAI M M BREVMARC CONSULT SRL</b> Dej, Str. Unirii, nr.3,BL. D8, ap.31, jud. Cluj, 405200, Tel/Fax: 0264211847, Tel: 0742084050, E-mail: raskaimm@yahoo.com Raskai Maria	Brevete Mărci Desene Topografii	SRL
33	25.07.2003	093	<b>NESTOR NESTOR DICULESCU KINGSTON PETERSEN – CONSILIERE ÎN P.I. SRL</b> București, Str. Barbu Văcărescu nr. 201, Clădirea Globalworth Tower, et. 18, birou 18-02, sector 2, Sediul secundar: Târgu Mureș, Strada Rodnei, nr. 26B, biroul 3, etaj II, Tel: 0212011200, Fax: 0212011210, E-mail: office@nnkp.ro, www.nnkp.ro Firaru Florina, Tace Maria Alina	Mărci Desene Brevete	SRL
34	21.08.2003	094	<b>N.P.C. SRL</b> Brașov, Str. Alexandru cel Bun, nr.13, bl.E28, ap.7 cod 500025, OP 1 – CP 298, Tel: 0744520357, E-mail: totu@unitbv.ro Toțu Ioan	Mărci Desene Topografii	SRL
35	22.10.2003	072	<b>CABINET INDIVIDUAL NEGOMIREANU LIVIA</b> București, Șos. Nicolae Titulescu nr.94, bl.14A, sc 4 ap.127, sect.1, cod 011146, Tel/Fax: 0314214598, Tel: 0722444719, E-mail: office@cabinetnegomireanu.ro Negomireanu Livia	Mărci Desene	CI

## RO - BOPI - DM 12/2024

36	30.10.2003	073	<b>CABINET DE PROPRIETATE INDUSTRIALA "VIȘOIU LILIAN CATALIN"</b> București, Bdul Unirii nr.74, bl. J3B, sc.3, ap. 41, Tel/Fax: 0213167043, Tel: 0744480657, E-mail: visoiucatalin@yahoo.com, www.visoiucatalin.home.ro jur. Vișoiu Lilian Catalin	Brevete Mărci Desene Topografii	CI
37	12.12.2003	096	<b>EDIPLAST SRL</b> Tg. Mureș, Str. Măgurei nr.25, ap.2, Tel/Fax: 0265263775, Tel: 0744394036, E-mail: themannextdoor2007@yahoo.com Vasilache Virgilius	Mărci Desene Brevete	SRL
38	22.12.2003	097	<b>SC PETOSEVIC SRL</b> București, Str. Dionisie Lupu nr.54, etaj 2, sector 1, Tel: 0213057996, 0723522698, Fax: 0213145481, www.petosevic.com, E-mail: aura.campeanu@petosevic.com Campeanu Ioana Aura, Sârghi Roxana, Viciu Monica Ștefania	Brevete Mărci Desene	SRL
39	9.02.2004	098	<b>CABINET ANI FUCIU SRL</b> Com.Snagov, Bloc P53, sc.A, ap.1, jud.Ifov, Tel: 0213106399, 0744370196, Fax: 0213106398, E-mail: ani.fuciu@consilier-marci.ro Fuciu Anișoara	Mărci Desene	SRL
40	22.02.2004	082	<b>CABINET DE PROPRIETATE INDUSTRIALĂ CIUPAN CORNEL</b> Cluj Napoca, Str. Mestecenilor nr.6, bl.9E, ap.2, Tel: 0264524425, 0264415051, Fax: 0264415054, E-mail: cornel.ciupan@muri.utcluj.ro Ciupan Cornel	Brevete Mărci Desene	CI
41	01.06.2004	102	<b>LUTARIS PROT SRL</b> Timisoara, 300426, Str. Ana Ipatescu nr.45, Tel/Fax: 0256489301, Tel: 0742143718, 0723319154, E-mail: qualitarium@qualitarium.ro Tărăbîc Lucian	Brevete Mărci Desene	SRL
42	17.06.2004	108	<b>WEIZMANN ARIANA &amp; PARTNERS AGENȚIE DE PROPRIETATE INTELLECTUALĂ SRL</b> București, Str. 11 iunie, nr.51, sc.A, ap.4, Tel: 0723204268, 0724260277, Tel/Fax: 0268315046, E-mail: office@inregistrare-marci.ro, office@branduri.ro, www.branduri.ro Bozocea Violeta, Marcean Ana Maria, Ștefănuț Adelina, Cosma Alina, Paraschiv Alexandra Ramona	Brevete Mărci Desene	SRL
43	14.07.2004	107	<b>ARIANA AGENȚIE DE PROPRIETATE INDUSTRIALĂ SRL</b> Timisoara, Calea Aradului, nr.33, ap.7, E-mail: c_popescu2000@yahoo.com Orgovici Codruta Octavia	Mărci Desene	SRL



## RO - BOPI - DM 12/2024

44	27.01.2005	111	<b>CABINET INDIVIDUAL – NIȚU ION</b> Constanța, Str. Dezrobirii nr.110, bl. IS8, sc.A, ap.1, Tel: 0241512608, 0723317298 Nitu Ion	Mărci Desene Brevete	CI
45	27.01.2005	112	<b>CABINET VELICA – AGENȚIE DE PROPRIETATE INDUSTRIALĂ</b> București, Str. Brutus M.I., nr.13, ap.3, cod 050124, Tel/ Fax: 0213357463, Tel: 0722645283, www.velica.ro, E-mail: office@velica.ro Velica Ion Gabriel	Mărci Desene	CI
46	22.12.2004	116	<b>INVEL – AGENȚIE DE PROPRIETATE INDUSTRIALĂ SRL</b> București, Str. Ion Ghica nr.3, ap.20, Tel: 0723205048, 0788885352, E-mail: invel_agency@yahoo.com, marian.nicolae.velcea@gmail.com, www.invel.ro Velcea Marian	Brevete Mărci Desene Topografii	SRL
47	06.01.2005	118	<b>EURORESSOURCES SRL</b> Medias, Str. Ion Creangă, nr.4, ap.6, Tel: 0269843504, Fax: 0269824812 Fulea Maria	Brevete Mărci Desene	SRL
48	27.04.2005	117	<b>CABINET PROPRIETATE INDUSTRIALĂ ALPER RAMAZAN</b> Constanța, Str. Ștefan cel Mare nr.57, bl.M17, sc.B, ap.17, cod 900683, Tel: 0341410937, 0722704363, Fax: 0241635547, E-mail: alperramazan@gmail.com, zonguldakro@yahoo.com Alper Ramazan	Mărci	CI
49	30.06.2005	124	<b>CABINET DE PROPRIETATE INDUSTRIALĂ SAVU MARIANA</b> București, Str. Paul Greceanu nr.9, bl.20A, ap.26, Tel/ Fax: 0212120651, E-mail: liliana.savu@credidam.ro, www.lilianasavu.ro Savu Mariana	Mărci Desene	CI
50	04.11.2005	133	<b>FRISCH &amp; PARTNERS SRL</b> București, Bdul Carol I, nr.54, sc. B, ap.5, sector 2, Tel: 0213101165, 0722212480, Fax: 0213130130, E-mail: office@frisch.ro, crina.frisch@frisch.ro Crina Nicoleta Frisch, Blăgoi Alexandru Daniel	Mărci Desene Brevete	SRL
51	31.10.2005	128	<b>CABINET PROPRIETATE INDUSTRIALĂ ARINOVA</b> Arad, 310151, Str. Coriolan Petreanu, nr.28, Tel/Fax: 0257/255842, Tel: 0744246562, 0722458129, E-mail: ivanca@arinova.ro Ivanca Gavril	Mărci Desene Brevete	CI



## RO - BOPI - DM 12/2024

52	05.01.2006	136	<b>TUCA ZBARCEA &amp; ASOCIAȚII I.P. SRL</b> București, Str. Nicolae Titulescu nr. 4-8, etaj 8, biroul 1, clădirea America House Tel: 0212048890, E-mail: ciprian.dragomir@tuca.ro Dragomir Ciprian Dumitru	Mărci	SRL
53	14.02.2006	137	<b>M.D.P. RIGHTS AGENCY SRL</b> Brasov, Str. Lunga nr.270, cod postal 500450, Tel: 0268440100, 0268440313, 0744355100, Fax: 0268440221, E-mail: camelia.cosescu@gmail.com www.mdp-rights-agency.ro Cosescu Camelia	Brevete Mărci Desene Topografii	SRL
54	30.03.2006	141	<b>INNOVIS INTELLECTUAL PROPERTY</b> Bucuresti, Calea Rahovei, nr.217, bl.12, ap.60, sector 5, Tel: 0741572398, E-mail: office@innovis.ro Dumitrescu Oana Irina	Mărci Desene	CI
55	30.03.2006	142	<b>CABINET INDIVIDUAL PROPRIETATE INDUSTRIALĂ ALECU BOGDAN</b> Bacau, Str. Lucretiu Patrascanu nr.2, sc.B, ap.2, Tel/Fax: 0334407577, Tel: 0740274741, E-mail: office@marcidesene.ro, www.marcidesene.ro Alec Florin Bogdan	Mărci Desene	CI
56	07.04.2006	152	<b>ACTA MARQUE AGENȚIE DE PROPRIETATE INTELECTUALĂ SRL</b> Cluj Napoca, Str. Eugen Brote, nr. 8, Tel: 0730909831, 0722470886, Tel/Fax: 0364411414, E-mail: actamarque@yahoo.com, office@actamarque.ro Ciurea Delia, Codrean Bogdana Mariana	Mărci	SRL
57	20.06.2006	149	<b>INTELLEMMI CONSULT SRL</b> Tg. Mureș, Str. Sârguinței nr.39, ap.12, cod poștal 540543, Fax: 0365401839, Tel: 0745303867, E-mail: cojocnean_maria@yahoo.com; intellemmi@gmail.com Cojocnean Maria Rodica	Brevete Mărci Desene	SRL
58	20.06.2006	167	<b>INTELLEXIS SRL</b> București, Str. Cutitul de Argint, nr. 68, etaj 2, ap. 4, Tel: 0213103332, 0723300147, Fax: 0213103042, E-mail: contact@intellexis.ro mat. Benga Bogdan Florin	Mărci Desene Brevete	SRL
59	11.09.2006	150	<b>CABINET INDIVIDUAL VALENTINA ȘANTA</b> Tg.Mureș, Str. Koos Ferencz nr.21, bl.21, ap.44, Tel: 0740028967, Fax: 0365815201, E-mail: valentina.santa@gedeon-richter.ro, santa_valentina2002@yahoo.com Santa Valentina	Mărci Desene Brevete	CI
60	18.10.2006	153	<b>CABINET INDIVIDUAL NIȚĂ FLORINA</b> Râmnicu Vâlcea, Str. Rapsodiei nr. 13, bl D2, ap. 8, Tel: 0746192874, E-mail: floricn@yahoo.com Niță Florina	Brevete Mărci Desene	CI

## RO - BOPI - DM 12/2024

61	20.10.2006	154	<b>CABINET INDIVIDUAL ROS VIOREL</b> București, Bdul Mircea Vodă, nr. 35, bl. M27, sc.A, ap. 16-18, Tel: 0213211234, Fax: 0213211253, E-mail: viorelros@asdpi.ro Ros Viorel	Brevete Mărci Desene Topografii	CI
62	26.10.2006	155	<b>CABINET DE PROPRIETATE INTELECTUALĂ MIHAELA TUDORACHE</b> București, sector 2, str. Tudor Arghezi, nr. 8-10, clădirea Unimed, etaj 1, birou F120, Tel: 0723931648, 0213272480, Fax: 0311006271, E-mail: office@tudorache.net, www.tudorache.net Tudorache Mihaela	Mărci	CI
63	01.11.2006	159	<b>OPREA I. PATRICIA DIANA – CABINET INDIVIDUAL MĂRCI DE PRODUSE ȘI SERVICII, DESENE ȘI MODELE INDUSTRIALE</b> Cluj Napoca, Str. Dimitrie Gusti, nr. 4-6, ap. 3A, Tel: 0264565885, 0724323761, E-mail: patriciaoprea.cabinet.ip@gmail.com Oprea Patricia Diana	Mărci Desene	CI
64	08.12.2006	160	<b>NOMENIUS SRL</b> București, Str. G.M. Zamfirescu, nr. 46, bl. 22A, ap.11 Punct de lucru: București, Str. Aleksandr Sergheevici Puskin, nr.8, sector 1, Tel: 0314315402, Fax: 0318149621, E-mail: elena.grecu@nomenius.ro, www.nomenius.ro Grecu Elena	Brevete Mărci Desene	SRL
65	28.02.2007	169	<b>TURTOI INTELECTUAL PROPERTY FIRM SRL</b> București, sector 3, Str. Nerva Traian, nr. 3, spațiul 13, etaj 8, Tel: 0722390388, Tel/Fax: 0213135120, E-mail: office@turtoi.ro, www.turtoi.ro Turtoi Raducu	Mărci Desene	SRL
66	15.02.2007	176	<b>BRAND LEADER SRL</b> Brasov, Str. Constantin Lacea, nr.12-14, biroul 2, Tel: 0723474183, E-mail: office@brandleader.ro Costache Demes Anna Nicoleta	Mărci	SRL
67	05.03.2007	163	<b>CABINET PROPRIETATE INDUSTRIALĂ C.I. COLAN</b> București, Str. Mihai Eminescu nr.128-130, ap.17, sector 2, Tel: 0216190308, Fax: 0216190309, E-mail: ionut.colan@cbea.ro Colan Cristian Ionut	Mărci Desene	CI
68	05.03.2007	164	<b>CABINET INDIVIDUAL NEACȘU CARMEN AUGUSTINA</b> Baia Mare, Str. Rozelor, nr.12/3, Tel: 0727318168, E-mail: carmen@bic.cdimm.org Neacșu Carmen Augustina	Brevete Mărci Desene	CI

## RO - BOPI - DM 12/2024

69	05.03.2007	168	<b>CABINET PROPRIETATE INDUSTRIALĂ IOANA MANEA</b>  București, Str. Murgeni, nr. 14, bl. L26, sc. 1, ap. 4, sector 3, Tel: 0744665760, E-mail: ioanamanea@gmail.com Manea Ioana	Mărci Desene	CI
70	30.03.2007	173	<b>CABINET PROPRIETATE INDUSTRIALĂ CIPRIAN MACOVEI</b>  București, Str. Popa Tatu nr.15, sector 1, Tel: 0723638775, E-mail: mmacovei@stalfort.ro Macovei Ciprian Mihail	Mărci	CI
71	16.07.2007	182	<b>PRI INTELLECTUAL PROPERTY SRL</b>  București, Str. Răspântiilor nr.37, ap.2, 020547, Tel: 0728997303, Fax: 0318169 608 E-mail: ana.dan.pi@gmail.com P.A.lic.Dan Ana Nicolina	Mărci	SRL
72	07.08.2007	177	<b>CABINET INDIVIDUAL DE PROPRIETATE INDUSTRIALĂ ADRIANA DOICIU</b>  București, str. Italiană, nr.10, parter, ap.1, Tel: 0722621926, Fax: 031027304, Email: apazanta@gmail.com Doiciu Adriana	Mărci	CI
73	07.08.2007	178	<b>CABINET INDIVIDUAL SONIA FLOREA – CONSILIERE P.I.</b>  București, Calea Moșilor nr.207, bl. 15, ap.5, Tel: 0212103215, Fax: 0212100449, E-mail: sonia.florea@avfloreagheorghe.ro Florea Sonia	Mărci Desene Brevete	CI
74	01.10.2007	184	<b>CABINET INDIVIDUAL PROPRIETATE INDUSTRIALĂ ADRIAN TOMESCU</b>  București, Str. Poet Vasile Carlova nr.2, bl. A7 bis, ap.74, Tel: 0212224422, 0213217070, Fax: 0212222626, E-mail: atomescu@buzescu.com, amtomescu@yahoo.com Tomescu Adrian	Mărci	CI
75	10.10.2007	043	<b>FÂNTÂNĂ RAUL SORIN &amp; ASOCIAȚII SRL</b>  Brașov, Str. Zizinului, nr. 84, sc. B, ap. 14, Tel/Fax: 0268543657, Tel: 0745361270, E-mail: raul_fantana@yahoo.com, www.inventii-marci.ro Fântână Raul Sorin	Mărci Desene Brevete	SRL
76	28.02.2008	246	<b>DILIGENS INTELLECTUAL PROPERTY SRL</b>  București, Bdul Libertății nr. 22, bl. 102, sc. 3, etaj 6, ap. 55, sector 5, Tel/Fax: 0213350718, Tel: 0723276056, E-mail: office@diligens.ro, www.diligens.ro Năstase Cristian, Năstase Mirela Bianca	Brevete Mărci Desene	SRL

## RO - BOPI - DM 12/2024

77	07.03.2008	190	<b>CABINET MARILENA COMANESCU</b> București, Bdul Ion Ionescu de la Brad, nr.65, ap.5, Tel: 0722259260, E-mail: office@cimo.ro, marilena.comanescu@cimo.ro Comănescu Marilena	Brevete Mărci Desene Topografii	CI
78	28.03.2008	192	<b>CABINET P.I. MÎNDÎCANU EMIL</b> București, sector 4, Str. Valerian Prescurea nr. 27-29, Tel: 0723820750, E-mail: mindicanu@yahoo.com Mîndîcanu Emil	Mărci	CI
79	02.06.2008	193	<b>CABINET INDIVIDUAL LTJ TRADEMARK</b> București, Str. Col. Corneliu Popeia, nr. 36, sector 5, Tel: 0722551203, Tel/Fax: 0213358288, E-mail: cristina.jianu@ltj.ro Ticu Jianu Cristina	Mărci Desene	CI
80	01.08.2008	195	<b>TUDOR DANIELA – PERSOANA FIZICĂ AUTORIZATĂ</b> București, Str. Baba Novac nr.11, bl. G17, ap.51, cod postal 031623, Tel/Fax: 040213240412, Tel: 0749218326, E-mail: consultanta@tudordaniela.ro Tudor Daniela	Brevete Mărci Desene	CI
81	25.08.2008	197	<b>MILMARK DESIGN SRL</b> București, sector 3, Aleea Rotundă nr.2, bl. H8, ap.38, Punct de lucru: jud. Ilfov, Popești – Leordeni, Str. Cheiul Dîmboviței 26, vila C42, Tel: 0745347813, Fax: 0318049683, E-mail: office@markdesign.ro, www.markdesign.ro Lucacel Mihaela	Mărci Desene	SRL
82	29.08.2008	198	<b>SCHOENHERR INTELLECTUAL PROPERTY SRL</b> București, Bdul Dacia nr.30, etaj 4, camera – Echipa Sebastian 01, Tel: 0213196790, Fax: 0213196791, E-mail: e.pavel@schoenherr.ro Pavel Sorin Eduard	Brevete Mărci Desene	SRL
83	24.10.2008	205	<b>ROMARK INTELLECTUAL PROPERTY SRL</b> București, Șos. Mihai Bravu nr. 27A, C1, etaj 3, ap. 36, camera 1, Tel: 0314251724, 0724755705, Fax: 0314380223, E-mail: office@romarkip.ro Manea Marcela Elena	Mărci Desene	SRL
84	03.02.2009	209	<b>CABINET INDIVIDUAL DE PROPRIETATE INDUSTRIALĂ MIHAELA CRACEA</b> Buftea, Bdul Mihai Eminescu, nr.6, bl.R5, sc.B, ap.15, jud. Ilfov, Tel: 0724397849, E-mail: m.cracea@lclegalproof.com Cracea Mihaela	Mărci	CI
85	14.05.2009	214	<b>ANACOR – CABINET DE PROPRIETATE INDUSTRIALĂ</b> București, Aleea Izvorul Crisului nr. 1, bl. D16, sc. A, ap. 2, Tel: 0726475018, E-mail: anacor.cpi@gmail.com Endes Corina	Brevete Mărci Desene	CI

## RO - BOPI - DM 12/2024

86	14.05.2009	216	<b>CABINET DE PROPRIETATE INDUSTRIALĂ PRISTAVU</b>  Piatra Neamt, Str. Gral Nicolae Dascalescu 11, bl. T3, sc.F, ap.70, Tel: 0745535936, E-mail: cabinetpristavu@gmail.com, office@cabinetpristavu.ro, www.cabinetpristavu.ro Pristavu Gheorghe	Brevete Mărci Desene	CI
87	23.06.2009	239	<b>MARCI ȘI DESENE SRL</b>  București, sector 6, Splaiul Independenței, nr.313B, corp C6, et.7, ap.72, Tel: 0318055988, 0722514452, Fax: 0318055989, E-mail: avistrati@gmail.com Zamfir Ghertrude Ioana	Mărci Desene	SRL
88	27.08.2009	221	<b>ALEXANDER POPA</b>  București, Str. Bibescu Vodă, nr. 2, bl. P5, sc. 2, ap. 25, Tel: 0744540300 Popa Alexander	Brevete Mărci	CI
89	27.08.2009	222	<b>CABINET PROPRIETATE INDUSTRIALĂ CLAUDIA MONICA FRISCH</b>  București, Șos.Pantelimon nr.243, bl.52, ap.18, Tel/Fax: 0212554095, Tel: 0722450955, E-mail: office@inregistrezmarca.ro, claudiamonicafrisch@yahoo.com, www.marciadevarate.ro, www.inregistrezmarca.ro Frisch Claudia Monica	Mărci Desene	CI
90	29.09.2009	225	<b>CABINET INDIVIDUAL PROPRIETATE INDUSTRIALĂ PĂUNEȚ ALEXANDRINA</b>  Iasi, Spl. Bahlui, nr.29, bl. B5, sc.A, ap.7, Tel: 0726737527 Paunet Alexandrina	Brevete Mărci Desene	CI
91	09.10.2009	228	<b>COSMOVICI ȘI ASOCIAȚII SRL</b>  București, Str. Povernei, nr. 7, et. 2, ap. 6, sector 1, OP 22 – CP 190, www.cosmovici-ip.com, E-mail: office@cosmovici-ip.com Cosmovici Paul	Brevete Mărci Desene	SRL
92	29.10.2009	226	<b>CABINET DE PROPRIETATE INDUSTRIALĂ SIMONA JEFLEA</b>  Sibiu, Calea Dumbrăvii, nr. 139/2, Tel: 0743013532, Fax: 0269446572, E-mail: simonajeflea@yahoo.com, www.simonajeflea.ro Jeflea Simona	Mărci Desene	CI

93	20.11.2009	234	<b>DENNEMEYER &amp; ASSOCIATES SRL</b> Brasov, Str. Aurel Vlaicu, nr. 94, etaj 1, 500178, Tel: 0368403661, Fax: 0268706010, E-mail: cklamp@denneymeyer.com, www.denneymeyer-law.com ing. Berde Sofia, Judele Raluca Anita, Crișan Ioana, Gheorghiu Anca, Sărău Săndica, Stana Cosmin Alexandru, Stana Răzvan Gheorghe, Suci Laura, Truța Ioan Adrian, Vizitiu Paula Cristina, Dumitru Diana Mariana, Balla Bianca Beatrice, Balla Otto Norbert, Bogdan Elena Andreea, Carp Lucia Raluca, Chiriac Gheorghită, Dragomir Ramona Georgiana, Dumitru Andreea Diana, Fuciu Lavinia Ioana, Iordache Ramona Cătălina, Leonte Lorina Maria, Picu Turbatu Irina Gabriela, Prodan Alexandru, Radu Sorina, Șlai Teodora Delia, Șovu Ștefan Dragoș, Todirică Petru Alin, Bălhăceanu Ioana, Barbu Adelina, Sima Mădălina, Corochii Dragoș, Vlaicu Alexandra Flavia	Brevete Mărci Desene	SRL
94	22.12.2009	231	<b>CABINET DE PROPRIETATE INDUSTRIALĂ CRISTIAN MARIUS ENACHE</b> București, Str. Dr. Nicolae Turnescu nr. 6, ap. 2, Tel: 0213129948, 0722644152, Fax: 0213129948 Enache Marius Cristian	Brevete Mărci Desene	CI
95	30.03.2010	235	<b>LAURA DAN CABINET DE PROPRIETATE INTELECTUALĂ</b> București, sector 2, Str. Dinu Vintilă, nr. 6B, bl.3, sc.K, ap.2, Tel: 0726282708, E-mail: office@totuldespremarci.ro Dan Marilena Laura	Mărci Desene	CI
96	09.04.2010	237	<b>CABINET PROPRIETATE INDUSTRIALĂ ILIE CIMPOIERU</b> București, Str. Baltagului, nr. 5, bl. V81, sc.1, ap. 24, Tel: 0311060039, 0722444580, E-mail: ilie_cimpoieru@yahoo.com Cimpoieru Ilie	Mărci	CI
97	04.06.2010	238	<b>CABINET INDIVIDUAL PROPRIETATE INDUSTRIALĂ PUȘCAȘU DENISA</b> București, Str. Raul Doamnei nr.5, bl.C4, sc.E, ap.199, Tel: 0740111620, 0213236050, Fax: 0213636051, E-mail: puscasu.denisa@yahoo.com, denisa.puscasu@gmail.com Pușcașu Denisa	Mărci	CI
98	07.09.2010	243	<b>MARK TO MARK INTELLECTUAL PROPERTY OFFICE SRL</b> București, sector 1, Str. Ion Câmpineanu, nr.28, Imobil Sala Palatului Corp A, parter, Spațiul administrativ A2, Tel: 0745120402, E-mail: magda.bolintineanu@marktomain.com Bolintineanu Magdalena Gabriela	Mărci Desene	SRL

## RO - BOPI - DM 12/2024

99	10.11.2010	244	<b>CABINET PROPRIETATE INDUSTRIALĂ TUDOR ICLANZAN</b> Timisoara, Piața Victoriei nr.5, sc. D, ap.2, Tel: 0256403615, 0744647875, E-mail: tudor.iclanzan@yahoo.fr, www.iclanzan.ro Iclanzan Tudor	Brevete Mărci Desene	CI
100	10.11.2010	245	<b>CABINET INDIVIDUAL FERARU CLAUDIU</b> București, Str. Crișana, nr.3, et.2, ap.3, Tel: 0722653084, E-mail: office@ropatent.com, www.ropatent.com Feraru Claudiu	Brevete Mărci Desene	CI
101	06.06.2011	249	<b>CABINET INDIVIDUAL DE PROPRIETATE INDUSTRIALĂ ENESCU GABRIELA</b> București, Str. Frunte lata nr.7, bl. P14A, ap.3, Tel: 0314329735, 0745637457, Fax: 0314329736, E-mail: g_enescu@yahoo.com Enescu Gabriela	Brevete Mărci Desene	CI
102	14.07.2011	255	<b>DEVIMARK AGENTIE DE PROPRIETATE INDUSTRIALĂ SRL</b> Iași, Str. Ion Creangă, nr. 106, camera 2, bloc C1, etaj 4, ap.3, Punct lucru: Iasi, Str. Lascar Catargiu nr. 72, Tel: 0720143143, 0746869389, E-mail: office@devimark.ro, devimark.api@gmail.com, www.devimark.ro David Laura Gabriela	Mărci Desene	SRL
103	02.08.2011	251	<b>CABINET BANYAI ROXANA NICOLETA – CONSILIERE ÎN PROPRIETATE INDUSTRIALĂ</b> București, Str. Fabrica de Cărămidă nr. 55, Tel: 0212322624, 0727080852, E-mail: roxanaf15@yahoo.com Banyai Roxana Nicoleta	Brevete Mărci Desene	CI
104	10.08.2011	254	<b>DRAKOPOULOS IP SRL</b> București, sector 2, Str. Gral. David Praporgescu nr.7, Tel: 0213000154, Fax: 0213183143, Gorun Laurentiu Nicusor	Mărci	SRL
105	10.10.2011	256	<b>CABINET DE PROPRIETATE INDUSTRIALĂ CIUPAN EMILIA</b> Cluj Napoca, Str. Mestecenilor nr. 6, Tel: 0745360723, 0364144586, E-mail: emilia.ciupan@mis.utcluj.ro Ciupan Emilia	Brevete Mărci	CI
106	28.10.2011	267	<b>CABINET ENPORA INTELLECTUAL PROPERTY SRL</b> București, Str. George Călinescu, nr. 52A, parter, ap. 1, cod poștal 011694, Tel: 0212300990, Fax: 0212302311, E-mail: pop@patents.ro, www.patents.ro, www.enpora.com Anghelescu Nicoleta Aurica, Țambrea Oana	Brevete Mărci Desene Topografii	SRL



## RO - BOPI - DM 12/2024

107	09.12.2011	257	<b>CABINET INDIVIDUAL ALEXANDRU HARSANY</b> Jud. Ilfov, Corbeanca, Sat Ostratu, Cartierul Paradisul Verde, Str. Romanitei nr. 6, etaj 1, Tel: 0722203934 Harsany Alexandru	Mărci Desene	CI
108	20.03.2012	261	<b>CABINET DOINA ȚULUCA</b> București, Bdul Lacul tei 56, bl. 19, ap. 52, sector 2, Tel: 0752211769, Fax: 0318037805, E-mail: dtuluca@doinatuluca.ro Ing. Tuluca Doina	Brevete Mărci Desene Topografii	CI
109	02.04.2012	262	<b>CABINET MIIASSEN INNOVATIONS</b> Baia Mare, Str. Calea Traian nr. 4A/44, Fax: 0362401680, Tel: 0742617423, E-mail: fidelia@midiasen.axoniq.com Alexan Carmen Fidelia	Brevete Mărci Desene	CI
110	02.04.2012	264	<b>CABINET PROPRIETATE INDUSTRIALA IACOB DRAGOȘ</b> Falticeni, Str. 2 Graniceri, bl. 22, sc. A, ap. 6, Tel: 0722600200, E-mail: iacob@leroylaw.ro Iacob Dragoș	Mărci	CI
111	30.05.2014	266	<b>VOX LEGIS CONSULT SRL</b> București, Calea Vitan nr. 106, bl. V40, ap. 69, Fax: 0355818940, Tel: 0374075555, 0722281781, 0774040919, E-mail: ana.iacob@voxlegis.ro, web: www.voxlegis.ro Iacob Ana-Maria	Brevete Mărci Desene	SRL
112	10.09.2012	268	<b>ROMPATENT DESIGN SRL</b> București, Str. Țepeș Vodă, nr. 130, et. 1, ap. C1, Tel/Fax: 0314148320, Tel: 0722408875, 0753982625, E-mail: office@patentdesign.ro, www.patentdesign.ro Borlan Radu	Brevete Mărci Desene	SRL
113	18.10.2012	269	<b>CABINET PROPRIETATE INDUSTRIALĂ MARIUS MOCOFANESCU</b> București, Aleea Privighetorilor nr. 87, Tel: 0727978449, Tel/Fax: 0212643900, E-mail: office@consilieredemarca.ro, www.consilieredemarca.ro Mocofanescu Marius	Brevete Mărci Desene	CI
114	18.10.2012	270	<b>IP BOUTIQUE – CABINET P.I. CLAUDIA JELEA</b> București, sector 6, Str. Cetatea de baltă, nr.4, bl. M23A, sc.1, ap.66, Tel: 0744607402, E-mail: claudia.jelea@ipboutique.ro Jelea Gabriela Claudia	Mărci Desene	CI



## RO - BOPI - DM 12/2024

115	03.12.2012	272	<b>BONA FIDE CABINET DE PROPRIETATE INDUSTRIALĂ VERONICA FLOROIU</b>  București, Calea Rahovei nr. 303, bl. 66, sc. 2, ap. 59, Tel/Fax: 0314369605, Tel: 0722462432, E-mail: veronica.floroiu@gmail.com, www.cabinet-bonafide.ro Floroiu Veronica	Brevete Mărci Desene	CI
116	03.12.2012	273	<b>ELENA STOICA CABINET INDIVIDUAL DE PROPRIETATE INDUSTRIALĂ</b>  București, Str. Gheorghe Stefan, nr. 32, sector 1, Tel: 0212694053, 0745029987, E-mail: elena.sstoica@gmail.com Stoica Elena	Brevete Mărci Desene	CI
117	19.12.2012	274	<b>CABINET INDIVIDUAL DE PROPRIETATE INDUSTRIALĂ DUMITRU DOBREV</b>  București, Str. Viorele, nr. 4, bl. 22, ap. 101, Tel: 0744199499, Fax: 0318058696 Dobrev Dumitru	Brevete Mărci Desene	SRL
118	01.01.2013	275	<b>SOCIETATE CIVILĂ PROFESIONALĂ DE PROPRIETATE INDUSTRIALĂ MILCEV BURBEA</b>  București, Bdul Octavian Goga nr.23, bl. M106, sc.4, ap. 117, Sediul secundar: București, Str. Doctor Staicovici, nr.14, et.1, ap.1, sector 5, E-mail: iulia.burbea@milcevburbea.ro, gabriela.milcev@milcevburbea.ro, Tel: 0722249961, 0726375412 Milcev Gabriela, Burbea Milescu Iulia Adriana	Brevete Mărci Desene Topografii	SCP
119	16.01.2013	276	<b>MDA INTELLECTUAL PROPERTY SRL</b>  Bucuresti, Str. Caraiman, nr. 73, sector 1, Tel: 0722238608, E-mail: ana@kusak.ro Kusak Ana Maria	Mărci	SRL
120	11.03.2013	277	<b>CABINET INDIVIDUAL AUTORIZAT IRIMIA MAGDALENA DANIELA - LEGAL2M</b>  București, Bdul Mircea Vodă, nr.24, etaj 4, Tel: 0728818880, E-mail: magda.popescu@legal2m.com Irimia Magdalena Daniela	Mărci Desene Brevete	CI
121	11.03.2013	278	<b>CABINET INDIVIDUAL AUTORIZAT MIHAELA GAVENEA</b>  București, Str. Poet Panait Cerna, nr. 10, bl. M43, ap. 31, Tel/Fax: 0213528938, Tel: 0728836880, E-mail: mihaela.gavenea@lawyermg.ro Gavenea Mihaela	Mărci Desene	CI
122	03.07.2013	279	<b>APOSTU GH. OVIDIU – PERSOANĂ FIZICĂ AUTORIZATĂ</b>  Iași, Șos. Nationala, nr. 194, bl. D, sc. E, ap. 18, Tel: 0232.437281, 0745345713, E-mail: oapostu@yahoo.com Apostu Ovidiu	Mărci Desene	CI

## RO - BOPI - DM 12/2024

123	03.07.2013	280	<b>M.L. CONSULTING FOR TOMORROW SRL</b> Braşov, CP 603, OP 1 Lupaşcu Monica	Mărci	CI
124	05.08.2013	281	<b>CABINET INDIVIDUAL AUTORIZAT LADANYI CONSILIER ÎN PROPRIETATE INDUSTRIALĂ</b> Alba Iulia, Str. Traian, nr. 29E, Tel: 0358105533, 0726734994, E-mail: avocat@ladanyi.ro, http://ladanyi.ro Ladanyi Arpad Csaba	Mărci	CI
125	05.08.2013	283	<b>MAGOO – INTELLECTUAL PROPERTY ADVISOR</b> Bucureşti, Şos. Bucureşti – Târgovişte, nr. 11A, sc. A, et. 1, ap. 4, tel : 0726161070, E-mail: laura@magori.ro Magori Craiovan Laura Valentina	Mărci	CI
126	05.09.2013	287	<b>APPELLO BRANDS SRL</b> Sibiu, Str. Soimului, nr. 18, sc. A, et. 5, ap. M6, Tel: 0752288833, E-mail: office@appello.ro Ganţă Camelia Geta	Mărci Desene Brevete	SRL
127	19.01.2017	289	<b>RDA IP SRL</b> Bucureşti, Str. Popa Tatu, nr. 49, Tel: 0724175638, Email: vlad.stanese@razvandinca-legal.ro Stănese Vlad Aurel	Mărci Desene	SRL
128	28.01.2014	290	<b>CABINET D. NICOLAESCU</b> Bucureşti, Str. Turda, nr. 102, bl. 30A, et. 7, ap. 28, Tel/Fax: 021.6663494, Tel: 0728201778, E-mail: daniella.nicolaescu@gmail.com Nicolaescu Daniella	Brevete Mărci Desene	CI
129	27.01.2014	293	<b>ZMP INTELLECTUAL PROPERTY SRL</b> Bucureşti, sector 2, Str. C.A. Rosetti, nr.17, etaj 3, biroul 306, Tel: 0215270651, E-mail: moninovac@yahoo.com, admin@zm-p.com Novac Monica, jur. ing. Stănculescu Anca Elena Florica, Gheorghe Brătilă Cristina, Constantinescu Luminiţa Adela	Mărci Brevete Desene	SRL
130	09.04.2014	292	<b>CLIEPO INTELLECTUAL PROPERTY OFFICE</b> Bucureşti, Str. Peşcăruşului, nr. 12, bl. D6, ap. 29, Tel: 0212757473, 0724278986, E-mail: isabela.burdusel@gmail.com Burdusel Isabela	Mărci	CI
131	06.05.2014	294	<b>BRAND PROTECT SRL</b> Mogoşoaia, Str. Nichita Stănescu, nr.76A, camera 6, vila K7, etaj 1, jud. Ilfov, Tel: 0745752251, E-mail: brand.roprotect@gmail.com Mihai Diana Viorica	Brevete Mărci Desene	SRL

## RO - BOPI - DM 12/2024

132	30.06.2014	297	<b>HERAN MĂRCI SRL</b> Bacău, Str. Violetelor, bl. 11, sc. A, ap. 13, Tel: 0234534329, 0723738136, Fax: 0234543130, E-mail: hergheaa@yahoo.com , heran_consulting@yahoo.com Crăciun Anca Ștefania	Mărci	SRL
133	16.07.2014	298	<b>MIHAELA TEODORESCU &amp; PARTNERS – INTELLECTUAL PROPERTY OFFICE SRL</b> București, sector 4, Str. Viorele, nr. 51, bl. 37, ap. 63, Tel: 0773867751, Fax: 0314360665, E-mail: office@mteodorescu.ro , www.mteodorescu.ro Teodorescu Mihaela	Brevete Mărci Desene	SRL
134	24.11.2014	314	<b>TEODORU I.P. SRL</b> București, Str. Nerva Traian, nr. 12, bl. M37, scara 1, ap.1 Teodoru Emanuel	Brevete Mărci Desene	SRL
135	15.01.2015	300	<b>CABINET INDIVIDUAL DE PROPRIETATE INDUSTRIALĂ CRISTINA CONSTANTINESCU PI</b> București, Str. G. Garibaldi, nr. 4, ap. 60, Tel: 0722245690, E-mail: c.constantinescu@rokos.com Constantinescu Cristina	Mărci	CI
136	15.01.2015	301	<b>CABINET INDIVIDUAL DE PROPRIETATE INTELLECTUALĂ IRINA ALBUȘEL</b> București, sector 1, Str. Tudor Vianu, nr. 25-27, etaj 1, ap. 3, Tel: 0758222202, E-mail: irinaalbusel@gmail.com Albușel Irina	Mărci	CI
137	03.02.2015	302	<b>TRADE MARK AGENCY SRL</b> București, sector 4, Șos. Vitan Bârzești, nr. 7D-7E, corp B, etaj 12, ap. 1209, Tel: 0723691135, E-mail: alina.ioana@conceptbi.ro Ioana Alina, Stan Iulia	Mărci	SRL
138	02.03.2015	303	<b>CABINET INDIVIDUAL – CONSILIER PROPRIETATE INTELLECTUALĂ LUISA MENDEZ-GUZMAN</b> București, Bd. Timișoara nr. 17B, bl. 106B, sc. A, ap. 13, Tel: 0723604704, Email: av.luisa.mendez@gmail.com Mendez Guzman Luisa Andreea	Brevete Mărci	CI
139	04.04.2019	304	<b>LUPȘA ȘI ASOCIAȚII SRL</b> București, Calea 13 septembrie, nr. 90, etaj 1, birou 1.02, camera 2, Tel: 074422833, E-mail: ionut.lupsa@gmail.com, office@lupsa.ro Lupșa Ionuț, Rădulescu Valentina	Brevete Mărci Desene	SRL
140	22.04.2015	306	<b>MEMBRAEN SRL</b> București, sector 6, Bdul Iuliu Maniu nr. 7, corp A, etaj 1, birou Z3, Tel: 0741751963, E-mail: laura@membraen.ro Leonte Laura	Mărci Desene	SRL

## RO - BOPI - DM 12/2024

141	14.05.2015	307	<b>STRENC SOLUTIONS FOR INNOVATION SRL</b> București, sector 6, Str. Lujerului nr. 6, bloc 100, sc. B, etaj 3, ap. 56, Tel: 0722227648, www.strenc-innovation.ro E-mail: alstren@gmail.com, office@strenc-innovation.ro Ștrenc Alexandru Cristian	Brevete Mărci Desene	SRL
142	17.06.2015	308	<b>IRARDI CONSULTING SRL</b> București, OP 53, CP 17, cod postal 040203, www.oviduudinescu.com, Tel: 0722218187, E-mail: contact.ovidiu.dinescu@gmail.com Dinescu Ovidiu Manoel	Brevete Mărci Desene	SRL
143	09.09.2015	310	<b>AGENȚIA DE PROPRIETATE INDUSTRIALĂ TAS SRL</b> Cluj Napoca, str. Mihai Veliciu nr. 21, ap. 2, Tel: 0745160163, Fax: 0264431159, E-mail: office@agentiatas.ro Țimonea Adina-Silviana	Mărci Desene	SRL
144	06.07.2016	316	<b>ROMPATENT CONSULTING SRL</b> București, Calea Moșilor nr. 59, etaj 4, tel: 0741018181, E-mail: office@ibrandity.ro Betelie Mihai	Mărci	SRL
145	21.07.2016	317	<b>ALACARTE IP SRL</b> București, sector 3, Aleea Fetești nr. 11, bl. F1, sc. C, ap. 26, Tel: 0734244853, E-mail: office@alacarteip.ro Ardeleanu Eugen, Ardeleanu Raluca	Mărci Desene Brevete	SRL
146	29.09.2016	318	<b>BRAND EXPERT IP AGENCY</b> București, sector 1, Str. Aron Cotrus, nr. 51A, corp A, scara 1, etaj 4, ap. 18, Tel: 0726718638, E-mail: cristina.cirstea@brandexpertip.ro Cîrstea Cristina	Mărci Desene	SRL
147	13.12.2016	320	<b>CABINET INDIVIDUAL DONȚU &amp; PROPRIETATE INDUSTRIALĂ</b> Suceava, Str. Curtea Domnească, nr. 5, bl. 14, sc. D, ap. 2, Tel: 0742108100, E-mail: ovidiudontu1998@gmail.com Donțu Ovidiu Liviu	Mărci Desene Brevete	CI
148	07.03.2017	322	<b>DELIA BELCIU CABINET DE PROPRIETATE INTELLECTUALĂ</b> București, Str. Ardeleni, nr. 1, bl. 39A, sc.1, ap. 21, Tel: 0743023286, 0314382764, Fax: 0314382765, E-mail: delia.belciu@db-law.ro, website: www.db-law.ro Belciu Delia	Mărci Desene Brevete	CI
149	21.03.2017	323	<b>CABINET INDIVIDUAL DE PROPRIETATE INDUSTRIALĂ G. STRECHE</b> București, Str. George Bacovia, nr. 68, Tel: 0723552026, E-mail: gherghinastreche.cipi@outlook.com Streche Gherghina	Brevete Mărci Desene Topografii	CI

## RO - BOPI - DM 12/2024

150	27.04.2017	324	<b>CABINET P.I. STĂNCESCU</b> București, Str. Nicolae Licăreț nr.1, bl.33, sc.C, ap.107, Tel: 0722674635, 0722607380, E-mail: info@legal-brand.ro, legal.brand@gmail.com, www.legal-brand.ro Stăncescu Alin Cristian	Brevete Mărci Desene Topografii	CI
151	03.08.2015	327	<b>INTELLECTUAL TRADEMARKS SRL</b> Brașov, Str. Nicolae Labiș, nr.15A, bl.2, ap.13, Tel: 0727275998, E-mail: office@inregistreazaomarca.ro Grinaru Adriana	Mărci	SRL
152	11.07.2017	325	<b>CABINET P.I. STĂNCESCU A</b> București, Str. Nicolae Licăreț nr.1, bl.33, sc.C, ap.107, Tel: 0722674635, 0722607380, E-mail: info@legal-brand.ro, legal.brand@gmail.com, www.legal-brand.ro Stăncescu Anca	Brevete Mărci Desene Topografii	CI
153	28.08.2017	326	<b>ANGHEL ALEXANDRU - IONUȚ AGENȚIE DE PROPRIETATE INTELLECTUALĂ</b> București, Str. Gherghitei, nr. 1, bl. 94B, sc. B, ap. 76, Tel: 0724037957, Fax: 0314013777, E-mail: consilier.anghel@gmail.com, www.avocatianghel.com Anghel Alexandru Ionuț	Brevete Mărci Desene	CI
154	26.09.2017	328	<b>CABINET INDIVIDUAL DE PROPRIETATE INDUSTRIALĂ PROTOPODESCU &amp; PARTNERS</b> București, Calea Grivitei, nr. 164, bl. K, sc. B, ap. 34, cam.1, Tel: 0729991108, E-mail: tiberiu@protopopescu.eu Protopopescu Tiberiu	Brevete Mărci Desene	CI
155	26.09.2017	329	<b>CABINET DE PROPRIETATE INDUSTRIALĂ PANTEA CEZAR MARIUS</b> București, Calea Călărași, nr. 176, bl. 59, sc. A, ap. 29, Tel: 0745115155, E-mail: avocat@mariuspantea.ro Av.prof.univ.dr. Pantea Marius Cezar	Brevete Mărci Desene	CI
156	22.02.2018	331	<b>SMCONSEILS SRL</b> Cluj Napoca, Str. Maramureșului, nr. 151A, bl. 151A, etaj 2, ap. 13, Tel: 0723066823, E-mail: smconseils@outlook.com Sandu Marius Cristian	Mărci Desene	SRL
157	27.06.2018	333	<b>ZVD INTELLECTUAL PROPERTY SRL</b> București, sector 1, Str. Ioan Bianu, nr. 27, etaj 1, ap. 3, biroul 1, Tel: 0723155055, E-mail: irina.vasile@vbalaw.ro Vasile Irina Cristiana	Brevete Mărci	SRL

## RO - BOPI - DM 12/2024

158	15.12.2016	335	<b>VOX LEGIS INT. SRL</b> București, sector 3, Str. Răcari, nr. 51, bloc 70, sc. 1, ap. 7, Tel: 0730515335, Fax: 0355818940, E-mail: miruna.alexandru@voxlegis.ro Ștefan-Alexandru Miruna	Brevete Mărci Desene	SRL
159	11.03.2019	332	<b>DRAGOSTINI &amp; DRAGOSTINI SRL</b> București, sector 2, Șos. Colentina, nr. 36, bl. 69, sc.A, ap.39, camera1, Tel: 0721430603, 0733562751, + 34601375009, E-mail: office@dragostini.ro, www.dragostini.ro Dragostin Adrian Victor	Mărci	SRL
160	10.05.2019	336	<b>CABINET PROPRIETATE INDUSTRIALĂ BOJAN PETRINA</b> București, sector 5, Str. Eforiei, nr. 8, et. 7, ap. 46, Tel: 0723192255, E-mail: petrina.bojan@yahoo.com Bojan Petrina Eugenia	Mărci	CI
161	20.05.2019	337	<b>BACIU BENDE IP SRL</b> București, sector 1, Str. Natației, nr. 63, Punct de lucru: Târgu Mureș, str. Rodnei nr.26B, ap. 3 Tel/Fax: 0314190488, E-mail: ana-maria.baciu@baciupartners.ro, andreea.bende@baciupartners.ro, zsofia.halmagyi@baciupartners.ro av.Baciu Ana Maria, ec.Bende Andreea, Halmagyi Zsofia Judit, Irimescu George Mihai	Brevete Mărci Desene	SRL
162	04.09.2019	339	<b>DRAKOPOULOS IP SERVICES SRL</b> București, sector 2, Str. Lunii, nr. 5, camera 2, E-mail: aroseti@drakopoulos-law.com Roșeți George Adrian	Mărci	SRL
163	23.09.2019	338	<b>CABINET DE PROPRIETATE INDUSTRIALĂ CLAUDIA HUTINĂ</b> București, sector 1, Bd. Aviatorilor, nr.68, et.1, ap.4, Tel: 0723131387, E-mail: claudia@ch-legal.ro Hutina Claudia Valerica	Brevete Mărci Desene	CI
164	03.10.2019	342	<b>BOTEZ IP SOLUTIONS SRL</b> București, sector 3, Aleea Fuiorului, nr. 4, bl. Y3C, sc. 3, etaj 9, ap. 128, Tel: 0755016986, E-mail: andreea.botez09@gmail.com Botez Andreea	Mărci	SRL
165	28.10.2019	340	<b>CABINET DE PROPRIETATE INDUSTRIALĂ STAN DANIEL VOICU (PFA)</b> Timișoara, Str. Măgura, nr. 8, bl. 45, sc. B, ap. 4, Tel: 0741466061, E-mail: stanupt@gmail.com Stan Daniel Voicu	Brevete	CI

## RO - BOPI - DM 12/2024

166	04.12.2019	343	<b>ENACHE IP PARTNERS SRL</b> București, Bdul Unirii, nr. 64, bl. K4, sc. 3, etaj 4, ap. 73, Tel: 0730650077, E-mail: office@enache-ip.com, mae@enache-ip.com, www.enache-ip.com Enache Mihai Andrei	Mărci Desene	SRL
167	21.01.2021	345	<b>DRAGOMIR INDUSTRIAL PROPERTY SRL</b> București, sector 3, Str. Nicolae Sebe, nr. 5, camera 1, bl.s24, ap.21, Tel: 0730284224, E-mail: avocat@gabrieldragomir.ro Dragomir Relu Gabriel	Mărci	SRL
168	07.04.2021	346	<b>CABINET INDIVIDUAL DE PI – CONSTANTIN CAMELIA SIMONA</b> București, Calea Dorobanților, nr. 239, et.6, camera 6 Constantin Camelia Simona	Mărci	CI
169	22.02.2021	347	<b>ACE - MR EXPERT SRL</b> Popești Leordeni, jud. Ilfov, str. Solstițiului, nr. 2A, bl.1, etaj 2, ap.10, camera 2, Tel: 0744914999, E-mail: adeliarom@gmail.com Ene Adelia Cristina	Mărci	SRL
170	06.05.2021	348	<b>PROTECTMARK SRL</b> Iași, Str. Tutea Petre nr.5, bl.909, tr.1, ap.11, cod postal: 700730, Tel: 0332405425, 0721514264, Fax: 0371600923, www.protectmark.ro, E-mail: catalin.neagu@protectmark.ro Neagu Catalin	Mărci Desene Brevete	SRL
171	16.08.2021	349	<b>CABINET INDIVIDUAL P.I. MIHAELA MARAVELA</b> București, sector 5, Str. Bârcă, nr.7, bl. M90, sc.1, ap. 39, Tel: 0728109570, E-mail: mihaela.maravela@mcblaw.ro Maravela Geta Mihaela	Mărci	CI
172	08.11.2021	351	<b>CABINET INDIVIDUAL DE PROPRIETATE INDUSTRIALĂ MANEA SIMONA - ELENA</b> Jud. Ilfov, Sat Dudu, Comuna Chiajna, Str. Rezervelor, nr. 64, bl. 2, et.6, ap.81, Tel: 0742805769, E-mail: contactcabinet.m.e@gmail.com Manea Simona-Elena	Mărci Desene	CI
173	09.12.2021	352	<b>CABINET INDIVIDUAL PROPRIETATE INDUSTRIALĂ VIGH BEATA - PERSOANĂ FIZICĂ AUTORIZATĂ</b> Miercurea Ciuc, Str. Kossuth Lajos, nr. 28, ap. 13, Tel: 0740887334, E-mail: adam.beata@signolex.ro Vigh Beata	Mărci	CI
174	09.12.2021	353	<b>CABINET INDIVIDUAL ADAEQUATIO. SERVICII DE PROPRIETATE INTELECTUALĂ</b> Jud Cluj, Sat Baci, Com. Baci, Str. Jupiter nr.2, bl.A, sc.2, et. 4, ap. 81, Tel: 0745257125, Fax: 0364780197, E-mail: office@adaequatio.ro Popovici Paul Mircea	Mărci Desene Brevete	CI



## RO - BOPI - DM 12/2024

175	19.01.2022	368	<b>MARCA INREGISTRATA SRL</b> Otopeni, Str. Grivita nr.37E, Tel: 0217953333, Email: contact@marcainregistrata.ro, www.marcainregistrata.ro, www.eu-trademarks.com Căvescu Adrian	Mărci Desene	SRL
176	04.02.2022	354	<b>SANDU ȘI ASOCIAȚII IP ATTORNEY SRL</b> București, sector 3, Str. Câmpia Libertății, nr.42, bl. B2, sc. F, etaj 9, ap. 240, Tel: 0724426283, E-mail: avocat@dan-sandu.ro Sandu Dănuț	Mărci Desene Brevete	SRL
177	21.12.2022	356	<b>IORGULESCU IP SRL</b> Constanta, Str. Fagetului, nr. 144, bl. ST2, sc. B, ap. 46, Tel: 0745259643, E-mail: iorgulescu16@yahoo.com Iorgulescu Mariana	Mărci Desene	SRL
178	01.01.2023	355	<b>VULTUR &amp; ASOCIAȚII CABINET PROPRIETATE INTELLECTUALĂ</b> București, Str. Turda nr. 127, bl. 2, sc. C, parter, ap. 91, Tel: 0722595458, Tel/Fax: 0318061620, www.keygroup.ro, E-mail: office@keygroup.ro Vultur Cristina Adriana	Brevete Mărci Desene	CI
179	23.03.2023	357	<b>LUCIAN POENARU – CONSILIER ÎN PROPRIETATE INDUSTRIALĂ</b> București, Bd Mihail Kogălniceanu, nr.51, et.1, ap.6, Tel: 0723366471, Email: lucian.poenaru@rizoiu.ro Poenaru Lucian Traian	Brevete Mărci Desene	CI
180	07.04.2023	362	<b>BRAND NEW INTELLECTUAL PROPERTY SRL</b> Brașov, str. Păcii, nr. 7, Tel: 0766840579, Email: office@brandnewip.com Buzea Maria	Brevete Mărci Desene	SRL
181	10.05.2023	358	<b>HARCOV CABINET DE PROPRIETATE INDUSTRIALĂ STANCIU ADELINA</b> Sfântu Gheorghe, jud. Covasna, Str. Nicolae Iorga nr. 61, bl. 10E, sc. B, ap. 9, cod 520089, Tel: 0267352267, 0744435291, E-mail: astanciu@rdsmail.ro, adelina.stanciu54@gmail.com Stanciu Adelina	Brevete Mărci Desene	CI
182	06.07.2023	359	<b>CABINET DE PROPRIETATE INTELLECTUALĂ MARA CÎJU</b> București, Splaiul Unirii, nr. 168, b. T2, sc. 1, et. 13, ap. 1304, Tel: 0726211713, Email: mara_ciju@yahoo.com Cîju Mara	Mărci Desene	CI



## RO - BOPI - DM 12/2024

183	06.07.2023	361	<b>NICHIFOR ANAMARIA - NICOLETA CABINET INDIVIDUAL DE PI</b>  București, Str. Povernei, nr. 7, et. 2, ap. 6, Tel: 0736863586, Email: anamaria.moisi@gmail.com Nichifor Anamaria-Nicoleta	Brevete Mărci Desene	CI
184	02.08.2023	366	<b>TURCU CARMEN ELENA - CABINET DE PROPRIETATE INDUSTRIALĂ</b>  București, Aleea Ianca, nr. 2, bl. V18, sc.2, ap. 99, Tel: 0730941337, E-mail: carmen.turcu.cpi@gmail.com Turcu Carmen Elena	Mărci Desene	CI
185	31.07.2023	367	<b>INTELSTART SRL</b>  Iași, Str. Grigore Ghica Vodă, nr. 3A, mezanin, UI4, biroul 3, Tel: +37360007050, 0748589516, E-mail: intelstart@gmail.com, www.intelstart.ro Bunescu Marian	Mărci	SRL
186	02.08.2023	363	<b>VOICU OVIDIU IULIAN CABINET INDIVIDUAL DE PI</b>  Brașov, Str. Berzei, nr. 9A, sc.A, ap. 12, Tel: 0726280630, +31631974264, Email: ovidiu.iulian.voicu@gmail.com Voicu Ovidiu Iulian	Mărci Desene	CI
187	02.08.2023	364	<b>CABINET INDIVIDUAL DE PROPRIETATE INDUSTRIALĂ CORINA VĂLEANU</b>  București, Bd. Iulian Mihu, nr. 115, camera 5, Tel: 0727401455, Email: valeanucorinaioana@gmail.com Văleanu Corina Ioana	Mărci	CI
188	02.08.2023	365	<b>PĂRTOACĂ &amp; PARTNERS – AGENȚIE DE PROPRIETATE INTELCTUALĂ</b>  Brașov, Str. George Bacovia, nr. 16, ap. 1, Tel: 0749814305, Email: office@servicii-marci.ro, www.servicii-marci.ro Pârtoacă Maria Mihaela	Brevete Mărci Desene	CI
189	03.08.2023	373	<b>WEIZMANN ARIANA &amp; PARTNERS BRAND DEFENDERS SRL</b>  București, Str. 11 iunie, nr.51, sc.A, ap.4, Tel: 0726259545, 0213359000, Email: cristina.carlan@inregistrare-marci.ro Cârlan Cristina	Mărci	SRL
190	11.08.2023	371	<b>EMARCA SRL</b>  București, sector 4, Șos. Vitan Bârzești, nr. 7D-7E, corp C, etaj 6, ap. 83, Tel: 0765023865, Email: madalina@novalo.eu Spătaru Mădălina	Mărci	SRL

## RO - BOPI - DM 12/2024

191	24.08.2023	369	<b>SC DRAGMAR SRL</b> Braşov, Str. Dealul de jos, nr. 7, ap. 6, Tel: 0755232317, Email: cristina.draghici@dragmar.eu Moraru Drăghici Cristina	Mărci	SRL
192	13.09.2023	370	<b>CABINET DE PROPRIETATE INTELECTUALĂ SORIN DUMITRU</b> Bucureşti, sector 4, Str. Sergent Nicolae Florescu, nr.114, Tel: 0724143994, Email: sorinbogdan.dumitru@gmail.com Dumitru Sorin Bogdan	Mărci	CI
193	19.09.2023	372	<b>IRIMIA &amp; PARTNERS SRL</b> Bucureşti, sector 4, Drumul Gilăului, nr. 90-92, Lot 1, sc.2, etaj 1, ap.23, Tel: 0792422919, Email: contact@irimia-ip.ro, liviu.irimia@irimia-ip.ro, www.irimia-ip.ro Irimia Doru Liviu, Velţan Loredana	Brevete Mărci Desene	SRL
194	21.09.2023	376	<b>BRAND ROOTS AGENCY SRL SRL</b> Cluj Napoca, Str. Tatra, nr.12, bl. VS, scara 1, etaj 2, ap. 6, jud. Cluj, Tel: 0744780909, Fax: 0364147204, Email: contact@brandroots.agency Lungu Oana Maria	Mărci	SRL
195	10.10.2023	374	<b>TOLMARK I.P. SRL</b> Cheţani, nr. 133, jud. Mureş, Tel: 0732002442, Email: office@tolmark.ro Turdean Ovidiu Laurean	Mărci Desene	SRL
196	13.10.2023	375	<b>WEIZMANN ARIANA &amp; PARTNERS TRADEMARK SOLUTIONS SRL</b> Bucureşti, Str. 11 iunie, nr.51, sc.A, ap.4, Tel: 0771088346, E-mail: simona.apostu@inregistrare-marci.ro Apostu Simona	Mărci	SRL
197	13.10.2023	377	<b>CABINET BĂLAIE - VLAD A. CONSILIERE ÎN P.I. SRL</b> Cluj Napoca, Str. Crinului, nr. 3, ap. 8, jud. Cluj, Tel: 0751513539, E-mail: annda.vlad@yahoo.com, consilier.marca@gmail.com Bălaie Vlad Anda	Mărci	SRL
198	16.10.2023	382	<b>OTD INTELLECTUAL PROPERTY SRL</b> Bucureşti, sector 4, Str. Principatele Unite, nr. 38-40, bl. 18, ap. 3(R2), Tel: 0762097567, Email: dragos.oancea@otdlawyers.ro, www.otdlawyers.ro Oancea Dragoş Virgil	Mărci Desene	SRL
199	20.11.2023	381	<b>PHD IP SOLUTIONS SRL</b> Bucureşti, sector 2, Şos. Colentina, nr. 16, bl. A5, et. 10, ap. 82 Petculescu Ana-Maria	Brevete	SRL

## RO - BOPI - DM 12/2024

200	04.12.2023	383	<b>WEIZMANN ARIANA &amp; PARTNERS TRADEMARK AND PATENTS SRL</b> București, Str. 11 iunie, nr.51, sc.A, ap.4, Tel/Fax : 0268315046, E-mail: office@inregistrare-marci.ro Mihul Vali Cătălina	Mărci	SRL
201	05.12.2023	384	<b>WEIZMANN ARIANA &amp; PARTNERS IP SOLUTIONS SRL</b> București, Str. 11 iunie, nr.51, sc.A, ap.4, Tel/Fax : 0213260636, E-mail: claudia.cadar@inregistrare-marci.ro Cadar Claudia	Mărci	SRL
202	06.12.2023	385	<b>WEIZMANN ARIANA &amp; PARTNERS IP TRANSILVANIA SRL</b> București, Str. 11 iunie, nr.51, sc.A, ap.4, Tel: 0213359000, 0722485397 E-mail: carmen.state@inregistrare-marci.ro State Carmen	Mărci Desene	SRL
203	13.12.2023	379	<b>LEPĂDATU ALEXANDRU CABINET INDIVIDUAL DE PI</b> București, sector 1, Str. Povernei, nr. 7, et. 2, ap. 6, Tel: 0756557801, Email: alexandru.lepadatu0690@yahoo.com Lepadatu Alexandru	Brevete Mărci Desene	CI
204	13.12.2023	380	<b>DUDU ANDREI – COSMIN CABINET INDIVIDUAL DE PI</b> București, sector 1, Str. Povernei, nr. 7, et. 2, ap. 6, Tel: 0728010145, E-mail: andrei.dudu@gmail.com	Brevete Mărci	CI
205	28.02.2024	386	<b>WAP ALLIENZAZ SRL</b> București, Str. 11 iunie, nr.51, sc.A, ap.4 Baros Roxana Florentina, Bicu Cristina	Brevete Mărci Desene	SRL
206	18.04.2024	388	<b>TEODORESCU DINCĂ SPECIAC STĂNESE SRL</b> București, Str. Popa Tatu, nr. 49 Dincă Răzvan	Brevete Mărci Desene Topografii	SRL

LISTA CONSILIERILOR ÎN PROPRIETATE INDUSTRIALĂ, MEMBRI AI CAMEREI NAȚIONALE  
A CONSILIERILOR ÎN PROPRIETATE INDUSTRIALĂ DIN ROMÂNIA, AUTORIZAȚI PENTRU  
DOMENIUL DESENELOR ȘI MODELELOR INDUSTRIALE  
pentru luna decembrie 2024

Nr.crt.	Nume și Prenume/ Număr din Registrul Național	Denumirea societății/ Adresa societății	Societate cu obiect de activitate propr.ind.
1	ACSINTE PAULA- ADRIANA 2000-1160	<b>CABINET ACSINTE PAULA ADRIANA</b>  București, Str. Major Coravu Ion, nr.1-7, bl.C4, ap.85, Tel/Fax : 0212507396, Tel: 0723317631 E-mail: paula@legalservices.ro	DA
2	ALECU FLORIN BOGDAN 2005-1394	<b>CABINET INDIVIDUAL PROPRIETATE INDUSTRIALĂ ALECU BOGDAN</b>  Bacau, Str. Lucrețiu Pătrășcanu nr.2, sc.B, ap.2, Tel/Fax: 0334407577, Tel: 0740274741, E-mail: office@marcidesene.ro, www.marcidesene.ro	DA
3	ALEXAN CARMEN FIDELIA 2011-1728	<b>CABINET MIIASSEN INNOVATIONS</b>  Baia Mare, Str. Calea Traian nr. 4A/44, Fax: 0362401680, Tel: 0742617423, E-mail: fidelia@midiasen.axoniq.com	DA
4	ANDRONACHE PAUL 2003-1216	<b>ECOINTELLECT CABINET INDIVIDUAL ANDRONACHE PAUL</b>  București, Aleea Compozitorilor nr.1, bl.E21, et.6, ap.35, sect 6, Tel/Fax: 0217250069, Tel: 0722741043, 0727476335 E-mail: paul_andronache@yahoo.com, andronachepaul88@gmail.com	DA
5	ANDRONIC IOAN PAUL 2023-1933	<b>ABB ASEA BROWN BOVERI SRL</b>  București, Green Court, Str. Gara Herăstrău, nr. 4D, clădirea C, etaj 8, Tel: 0728319969, Email: ro-ase-ip@abb.com, paul.andronic@live.com	NU
6	ANGHEL ALEXANDRU IONUȚ 2017-1875	<b>ANGHEL ALEXANDRU-IONUȚ AGENȚIE DE PROPRIETATE INTELLECTUALĂ</b>  București, Str. Gherghitei, nr. 1, bl. 94B, sc. B, ap. 76, Tel: 0724037957, Fax: 0314013777, E-mail: consilier.anghel@gmail.com, www.avocatianghel.com	DA
7	ANGHEL LUMINIȚA DOINA 1993-1020	<b>ANGHEL LUMINIȚA DOINA CABINET DE PROPRIETATE INTELLECTUALĂ</b>  București, Str. Gherghitei Nr.1, Bl.94B, Sc. B, Ap.76, sector 2, Fax: 0314013777, Tel: 0723301706, E-mail : anghel2na@yahoo.com, anghel2na@gmail.com, www.avocatianghel.com	DA
8	ANGHELESCU NICOLETA AURICA 2008-1595	<b>CABINET ENPORA INTELLECTUAL PROPERTY SRL</b>  București, Str. George Călinescu, nr. 52A, parter, ap. 1, cod poștal 011694, Tel: 0212300990, Fax: 0212302311, E-mail: pop@patents.ro	DA

## RO - BOPI - DM 12/2024

9	APOSTOL SALOMIA 1999-1127	<b>PERSOANĂ FIZICĂ</b>  Galați, Str. Reg. 11 Siret nr. 15, bl. E4, ap. 54, Tel/Fax: 0236436437 Tel: 0766765027, E-mail: saly_apostol@yahoo.com	DA
10	APOSTU OVIDIU 20-1200	<b>APOSTU GH. OVIDIU – PERSOANĂ FIZICĂ AUTORIZATĂ</b>  Iași, Șos. Nationala, nr. 194, bl. D, sc. E, ap. 18, Tel: 0232.437281, Tel: 0745345713, E-mail: oapostu@yahoo.com	DA
11	ARDELEANU EUGEN 2003 - 1229	<b>ALACARTE IP SRL</b>  București, sector 3, Aleea Fetești nr. 11, bl. F1, sc. C, ap. 26, Tel: 0734244853, E-mail: office@alacarteip.ro	DA
12	ARDELEANU RALUCA 2009 - 1693	<b>ALACARTE IP SRL</b>  București, sector 3, Aleea Fetești nr. 11, bl. F1, sc. C, ap. 26, Tel: 0734244853, E-mail: office@alacarteip.ro	DA
13	BACIU ANA MARIA 2004-1325	<b>BACIU BENDE IP SRL</b>  București, sector 1, Str. Natației, nr. 63, Tel/Fax: 0314190488, 0722256758 E-mail: ana-maria.baciu@baciupartners.ro	DA
14	BANYAI ROXANA NICOLETA 2008 - 1563	<b>CABINET BANYAI ROXANA NICOLETA – CONSILIERE ÎN PROPRIETATE INDUSTRIALĂ</b>  București, Str. Fabrica de Cărămidă nr. 55, Tel: 0212322624, 0727080852, E-mail: roxanaf15@yahoo.com	DA
15	BARBU ADELINA 2023-1941	<b>DENNEMEYER &amp; ASSOCIATES SRL</b>  Brașov, Str. Aurel Vlaicu, nr. 94, etaj 1, Tel: 0268502204, E-mail: abarbu@denneymeyer-law.com	DA
16	BĂDĂRĂU ADINA ADRIANA 2006-1494	<b>ROMINVENT SA</b>  București, Str. Ermil Pangratti nr. 35, et.1, sect.1, Tel: 0212312515, 0212312541, Fax: 0212312550, 0212312454, E-mail: abadarau@rominvent.ro	DA
17	BĂLAN GHEORGHIȚĂ 1992-1	<b>RODALL - AGENȚIE DE PROPRIETATE INDUSTRIALĂ SRL</b>  București, Str. Polonă nr. 115, bl. 15, sc. A, ap. 19 sector 1, cod 010497, Tel: 0212108342, Tel: 0722652111, 0745153566, Fax:0212105794, E-mail: office@rodall.ro, info@rodall.ro, www.rodall.ro	DA
18	BĂLHĂCEANU IOANA 2023-1942	<b>DENNEMEYER &amp; ASSOCIATES SRL</b>  Brașov, Str. Aurel Vlaicu, nr. 94, etaj 1, Tel: 0268502202, E-mail: ivarlan@denneymeyer-law.com	DA

## RO - BOPI - DM 12/2024

19	BELCIU DELIA MIHAELA 2008-1578	<b>DELIA BELCIU CABINET DE PROPRIETATE INTELECTUALĂ</b>  București, Str. Ardeleni, nr. 1, bl. 39A, sc.1, ap. 21, Tel: 0743023286, 0314382764, Fax: 0314382765, E-mail: delia.belciu@db-law.ro, website: www.db-law.ro	DA
20	BENDE ANDREEA 2008-1579	<b>BACIU BENDE IP SRL</b>  București, sector 1, Str. Natației, nr. 63, Tel/Fax: 0314190488, 0734730320 E-mail: andreea.bende@baciupartners.ro	DA
21	BENGA BOGDAN FLORIN 2005-1407	<b>INTELLEXIS SRL</b>  București, Str. Cutitul de Argint, nr. 68, etaj 2, ap. 4, Tel: 0213103332, 0723300147, Fax: 0213103042, E-mail: contact@intellexis.ro	DA
22	BICU CRISTINA MĂDĂLINA 2003-1308	<b>WAP ALLIENZAZ SRL</b>  București, Str. 11 iunie, nr.51, sc.A, ap.4	DA
23	BODOMOI OTILIA FLORENTINA 2008-1573	<b>INVENTA - AGENȚIE DE PROPRIETATE INTELECTUALA SRL</b>  București, Bdul Corneliu Coposu nr. 7, bl. 104, sc. 2, ap.31, sect.3, cod 030602, Tel: 0213200285, Fax: 0213228325, E-mail: contact@inventa.ro, inventa@inventa.ro, turcanu@inventa.ro	DA
24	BOLINTINEANU MAGDALENA GABRIELA 2008-1597	<b>MARK TO MARK INTELLECTUAL PROPERTY OFFICE SRL</b>  București, sector 1, Str. Ion Câmpineanu, nr.28, ITel Sala Palatului Corp A, parter, Spațiul adminStrativ A2, Tel: 0745120402, E-mail: magda.bolintineanu@marktomark.com	DA
25	BONCEA OANA LAURA 2011-1730	<b>ROMINVENT SA</b>  București, Str. Ermil Pangratti nr. 35, et.1, sect.1, cod 011882, Tel: 0212312515, 0212312541, Fax: 0212312550, 0212312454, E-mail: oboncea@rominvent.ro	DA
26	BORLAN T. RADU 2000-1161	<b>ROMPATENT DESIGN SRL</b>  București, Str. Țepeș Vodă, nr. 130, et. 1, ap. C1, Tel/Fax: 0314148320, Tel: 0722408875, 0753982625, E-mail: office@patentdesign.ro, www.patentdesign.ro	DA
27	BOZIOREANU MARIUS ADRIAN 2000-1165	<b>CONS INTEL BMA CABINET CONSULTANȚĂ</b>  Buzău, Cart. Dorobanti 2, bl.D2, et.1, ap.5 CP 8, OP1, Tel: 0745086588, Fax: 0238719619, E-mail: marius-bozio@yahoo.com	DA
28	BOZOCEA GINA VIOLETA 2003- 1222	<b>WEIZMANN ARIANA &amp; PARTNERS AGENȚIE DE PROPRIETATE INTELECTUALA SRL</b>  București, Str. 11 iunie, nr.51, sc.A, ap.4, 0723204268, Tel/Fax: 0268315046, E-mail: office@inregistrare-marci.ro	DA

29	BROJBOIU DUMITRU ADRIAN FLORINEL 1995-1067	<b>CABINET DE MĂRCI BREVETE DESIGN BROJBOIU ADRIAN</b>  Pitești, Bdul Republicii, bl.212,sc. D, ap.11, jud.Argeș, cod 110176, Tel/Fax: 0348412529, Tel: 0745143095, E-mail: adrian_brojboiu@yahoo.com	DA
30	BURBEA MILESCU IULIA ADRIANA 2005-1379	<b>SOCIETATE CIVILĂ PROFESIONALĂ DE PROPRIETATE INDUSTRIALĂ MILCEV BURBEA</b>  București, Bdul Octavian Goga nr.23, bl. M106, sc.4, ap. 117, Sediul secundar: București, Str. Doctor Staicovici, nr.14, et.1, ap.1, sector 5, E-mail: iulia.burbea@milcevburbea.ro, Tel: 0722249961, 0726375412	DA
31	BURȚILĂ IOAN 1993-1022	<b>MILENIUL 3 AGENTIE DE PROPRIETATE INDUSTRIALĂ SRL</b>  Pașcani, Str. Moldovei nr. 10, bloc Crinul, sc. A, Ap. 28, Tel/Fax: 0232719190; Tel: 0740820582	DA
32	BUZEA MARIA 2023-1949	<b>BRAND NEW INTELLECTUAL PROPERTY SRL</b>  Brașov, str. Păcii, nr. 7, Tel: 0766840579, Email: office@brandnewip.com	DA
33	BUZLEA MIRCEA VALENTIN 2003- 1234	<b>INTELECT SRL</b>  Oradea, Bdul Dacia nr. 48 Bl. D10, Ap.3, cod 410346, Tel: 0746835328, 0359402901, Fax: 0359810501, E-mail: info@intelect.ro, www.intelect.ro	DA
34	BUZLEA NARCISA FLORICICA 2003- 1235	<b>INTELECT SRL</b>  Oradea, Bdul Dacia nr. 48 Bl. D10, Ap.3, cod 410346, Tel: 0746835328, 0359402901, Fax: 0359810501, E-mail: info@intelect.ro, www.intelect.ro	DA
35	CĂVESCU ADRIAN 2008-1609	<b>MARCA ÎNREGISTRATĂ SRL</b>  Otopeni, Str. Grivita nr. 37E, Tel: 0217953333, Email: contact@marcainregistrata.ro, www.marcainregistrata.ro, www.eu-trademarks.com	DA
36	CÂMPEANU IOANA AURA 2005-1409	<b>SC PETOSEVIC SRL</b>  București, Str. Dionisie Lupu nr.54, etaj 2, sector 1, Tel: 0213057996, Fax: 0213145481, Tel: 0723522698, www.petosevic.com, E-mail: aura.campeanu@petosevic.com	DA
37	CECIU GABRIELA 1994-1045	<b>CABINET "CECIU GABRIELA" CONSULTANȚĂ ÎN DOMENIUL PROPRIETĂȚII INTELLECTUALE</b>  Timișoara, Str. Martir Leonida Banciu, nr. 6, sc. A, ap. 110, jud. Timis, cod postal 300024, Fax: 0256494846; Tel: 0745388039, E-mail: gabrielaceciu@yahoo.com	DA
38	CHIRIAC GHEORGHITA 2023-1953	<b>DENNEMEYER &amp; ASSOCIATES SRL</b>  Brașov, Str. Aurel Vlaicu, nr. 94, etaj 1, Tel: 0268502293, E-mail: gheorghita.chiriac@gmail.com	DA



## RO - BOPI - DM 12/2024

39	CIUDA-BERIVOE ANCA 1996-41	<b>INTELLECTUAL PROPERTY OFFICE SRL</b> București, Str. Alexandru Moruzzi nr. 6, bl. B6, sc. 2, et. 8, ap. 62, sector 3; Tel/Fax: 0213262388, Tel: 0745094241, E-mail: office@ipoffice.ro	DA
40	CIUDA BERIVOE NATALIA 2011-1740	<b>INTELLECTUAL PROPERTY OFFICE SRL</b> București, Str. Alexandru Moruzzi nr. 6, bl. B6, sc. 2, ap.62, sector 3, cod 031155, Tel/Fax: 0213262388, Tel: 0745094241, E-mail: office@ipoffice.ro, natalia.todirica@ipoffice.ro	DA
41	CIUPAN CORNEL 2003-1310	<b>CABINET DE PROPRIETATE INDUSTRIALĂ CIUPAN CORNEL</b> Cluj Napoca, Str. Mestecenilor nr.6, bl. 9E, ap.2, Tel: 0264524425; 0264415051, Fax: 0264415054, E-mail: cornel.ciupan@muri.utcluj.ro	DA
42	CIUREA ADINA LUMINIȚA 2015-1860	<b>CONTINENTAL AUTOMOTIVE ROMÂNIA SRL</b> Jud. Timiș, Timișoara, Str. Siemens nr.1, Tel: 0374355116, Fax: 0256253058, E-mail: adina-luminita.ciurea@continental-corporation.com	NU
43	CÎJU MARA 2023-1954	<b>CABINET DE PROPRIETATE INTELECTUALĂ MARA CÎJU</b> București, Splaiul Unirii, nr. 168, b. T2, sc. 1, et. 13, ap. 1304, Tel: 0726211713, E-mail: mara_ciju@yahoo.com	DA
44	CÎRSTEA CRISTINA 2004-1346	<b>BRAND EXPERT IP AGENCY</b> București, sector 1, Str. Aron Cotrus, nr. 51A, corp A, scara 1, etaj 4, ap. 18, etaj 4, Tel: 0726718638, E-mail: cristina.cirstea.@brandexpertip.ro	DA
45	COJOCNEAN MARIA RODICA 2003- 1241	<b>INTELLEMMI CONSULT SRL</b> Tg. Mures, Str. Sârguinței nr.39, ap.12, cod poștal 540543, Fax: 0365 401839, Tel: 0745303867, E-mail: cojocnean_maria@yahoo.com, intellemmi@gmail.com	DA
46	COLAN CRISTIAN IONUT 2005-1418	<b>CABINET PROPRIETATE INDUSTRIALĂ C.I. COLAN</b> București, Str. Mihai Eminescu nr.128-130, ap.17, sect.2, Tel: 0216190308, Fax: 0216190309, E-mail: ionut.colan@cbea.ro	DA
47	COMĂNESCU MARILENA 2003-1277	<b>CABINET MARILENA COMANESCU</b> București, Bdul Ion Ionescu de la Brad, nr.65, ap.5, Tel: 0722259260, E-mail: office@cimo.ro, E-mail: marilena.comanescu@cimo.ro	DA
48	CONSTANTIN GEORGE ADRIAN 1999-1148	<b>S.C. RENAULT TECHNOLOGIE ROUMANIE SRL</b> București, Str. Preciziei nr. 3G, clădirea A, Tel: 0212038652, E-mail: adrian-george.constantin@renault.com	NU



## RO - BOPI - DM 12/2024

49	COROCHII DRAGOȘ 2023-1957	<b>DENNEMEYER &amp; ASSOCIATES SRL</b> Brasov, Str. Aurel Vlaicu, nr. 94, etaj 1, 500178, Tel: 0368502243, Email: dcorochii@dennemeyer-law.com	DA
50	COSMOVICI PAUL 2009-1654	<b>COSMOVICI ȘI ASOCIAȚII SRL</b> București, Str. Povernei, nr. 7, et. 2, ap. 6, sector 1, OP 22 – CP 190, www.cosmovici-ip.com, E-mail: office@cosmovici-ip.com	DA
51	COSTACHE OANA 2003- 1263	<b>CABINET OANA COSTACHE</b> București, Drumul Taberei nr.120, bl. OD1, sc.5, ap. 189, sector 6, Tel: 0217450757, 0730557744, E-mail: oana_cocoloi@yahoo.com	DA
52	COȘESCU CAMELIA 1999-46/2	<b>M.D.P. RIGHTS AGENCY SRL</b> Brasov, Str. Lung[ nr.270, cod postal 500450, Tel: 0268440100, 0268440313; Fax: 0268440221, Tel: 0744355100, E-mail: camelia.cosescu@gmail.com www.mdp-rights-agency.ro	DA
53	DAN MARILENA LAURA 2006-1525	<b>LAURA DAN CABINET DE PROPRIETATE INTELECTUALĂ</b> București, sector 2, Str. Dinu Vintilă, nr. 6B, bl.3, sc.K, ap.2, Tel: 0726282708, E-mail: office@totuldespremarci.ro	DA
54	DANCIU IOAN 2004 - 1373	<b>NOWAPATENT SRL</b> Medias, Str. Lotru, nr.4, bl.92, ap.1 Tel: 0269841373, 0269833273, 0744556074 Fax: 0269833273, E-mail: nowapatent@birotec.ro, office@nowapatent.ro	DA
55	DAVID LAURA GABRIELA 2004 - 1336	<b>DEVIMARK AGENȚIE DE PROPRIETATE INDUSTRIALĂ SRL</b> Iași, Str. Ion Creangă, nr. 106, camera 2, bloc C1, etaj 4, ap.3, Punct lucru: Iași, Str. Lascar Catargiu nr. 72, Tel: 0720143143, 0746869389, E-mail : office@devimark.ro, devimark.api@gmail.com, www.devimark.ro	DA
56	DINCĂ RĂZVAN 2012-1771	<b>TEODORESCU DINCĂ SPECIAC STĂNESE SRL</b> București, Str. Popa Tatu, nr. 49	DA
57	DINESCU OVIDIU MANOEL 2015-1858	<b>IRARDI CONSULTING SRL</b> București, OP 53, CP 17, cod postal 040203, www.oviduidinescu.com, Tel: 0722218187, E-mail: contact.ovidiu.dinescu@gmail.com	DA
58	DOBRESCU GALINA 2013-1845	<b>SOCIETATEA ROMÂNĂ DE RADIODIFUZIUNE</b> București, Str. General Berthelot, nr. 60-64, Tel: 0746057441, Fax: 0213031640, E-mail: galina.dobrescu@radioromania.ro	NU

59	DOBREV DUMITRU 2005-1433	<b>CABINET INDIVIDUAL DE PROPRIETATE INDUSTRIALĂ DUMITRU DOBREV</b>  București, Str. Viorele, nr. 4, bl. 22, ap. 101, Tel: 0744199499, Fax: 0318058696	DA
60	DONȚU OVIDIU LIVIU 20-1171	<b>CABINET INDIVIDUAL DONȚU &amp; PROPRIETATE INDUSTRIALĂ</b>  Suceava, Str. Curtea Domnească, nr. 5, bl. 14, sc. D, ap. 2, Tel: 0742108100, E-mail: ovidiudontu1998@gmail.com	DA
61	DRAGULIN IOANA 2005-1385	<b>ROMINVENT SA</b>  București, Str. Ermil Pangratti nr. 35, et.1, sector 1, Tel: 0212312515, 0212312541, Fax: 0212312550, 0212312454, E-mail: office@rominvent.ro	DA
62	DUMITRESCU OANA IRINA 2005 - 1434	<b>INNOVIS INTELLECTUAL PROPERTY</b>  Bucuresti, Calea Rahovei nr.217, bl.12, ap.60, Tel: 0741572398, E-mail: office@innovis.ro	DA
63	ENACHE CRISTIAN MARIUS 2008 - 1564	<b>CABINET DE PROPRIETATE INDUSTRIALĂ CRISTIAN MARIUS ENACHE</b>  București, Str. Dr. Nicolae Turnescu nr. 6, ap. 2, Tel: 0213129948, 0722644152, Fax: 0213129948	DA
64	ENACHE MIHAI ANDREI 2006- 1505	<b>ENACHE IP PARTNERS SRL</b>  București, Bdul. Unirii, nr. 64, bl. K4, sc. 3, etaj 4, ap. 73, Tel: 0730650077, E-mail: office@enache-ip.com, mae@enache-ip.com, www.enache-ip.com	DA
65	ENDES CORINA 2007-1546	<b>ANACOR – CABINET DE PROPRIETATE INDUSTRIALĂ</b>  București, Aleea Izvorul Crisului nr. 1, bl. D16, sc. A, ap. 2, Tel: 0726475018, E-mail: anacor.cpi@gmail.com	DA
66	ENE SILVIA 2000-1159	<b>CABINET M. OPROIU – CONSILIERE ÎN PROPRIETATE INTELECTUALĂ</b>  București, Str. Popa Savu, nr. 42, parter, sector 1. Tel: 0212602833, 0212602834, P.O.Box 2-229, E-mail: office@oproiu.ro	DA
67	ENESCU GABRIELA 2011 - 1714	<b>CABINET INDIVIDUAL DE PROPRIETATE INDUSTRIALĂ ENESCU GABRIELA</b>  București, Str. Frunte lata nr.7, bl. P14A, ap.3, Tel: 0314329735, Fax: 0314329736, Tel: 0745637457, E-mail: g_enescu@yahoo.com	DA
68	ENESCU MIRUNA 2003- 1254	<b>ROMINVENT SA</b>  București, Str. Ermil Pangratti nr. 35, et.1, sect.1 Tel: 0212312515, Fax: 0212312550 E-mail : menescu@rominvent.ro	DA

## RO - BOPI - DM 12/2024

69	FÂNTÂNĂ RAUL-SORIN 1994-23	<b>FÂNTÂNĂ RAUL SORIN &amp; ASOCIAȚII SRL</b>  Brașov, Str. Zizinului, nr. 84, sc. B, ap. 14, Tel/Fax: 0268543657, E-mail: raul_fantana@yahoo.com, www.inventii-marci.ro	DA
70	FERARU CLAUDIU 2010 - 1705	<b>CABINET INDIVIDUAL FERARU CLAUDIU</b>  București, Str. Crișana, nr.3, et.2, ap.3, Tel: 0722653084, E-mail: office@ropatent.com, www.ropatent.com	DA
71	FIERĂSCU COSMINA- CATRINEL 1996-42	<b>ROMINVENT SA</b>  București, Str. Ermil Pangratti nr. 35, et.1, sect.1 Tel: 0212312515, Fax: 0212312550 E-mail: cfierascu@rominvent.ro	DA
72	FIRARU FLORINA 2013-1783	<b>NESTOR NESTOR DICULESCU KINGSTON PETERSEN – CONSILIERE ÎN P.I. SRL</b>  București, Str. Barbu Văcărescu nr. 201, Clădirea Globalworth Tower, et. 18, birou 18-02, sector 2, Tel: 0722256758, Tel: 0212011200, E-mail: florina.firaru@nndkp.ro	DA
73	FLOREA SONIA 2005-1387	<b>CABINET INDIVIDUAL SONIA FLOREA – CONSILIERE P.I.</b>  București, Calea Moșilor nr.207, bl. 15, ap.5, Tel: 0212103215, Fax: 0212100449, E-mail: sonia.florea@avfloreagheorghe.ro	DA
74	FLOROIU VERONICA 2009-1658	<b>BONA FIDE CABINET DE PROPRIETATE INDUSTRIALĂ VERONICA FLOROIU</b>  București, Calea Rahovei nr. 303, bl. 66, sc. 2, ap. 59, Tel/Fax: 0314369605, Tel: 0722462432, E-mail: veronica.floroiu@gmail.com, www.cabinet-bonafide.ro	DA
75	FRISCH CLAUDIA MONICA 2009-1657	<b>CABINET PROPRIETATE INDUSTRIALĂ CLAUDIA MONICA FRISCH</b>  București, Șos. PanTelimon nr.243, bl.52, ap.18, Tel/Fax: 0212554095, Tel: 0722450955, E-mail: office@inregistrezmarca.ro, claudiamonicafrisch@yahoo.com, www.marciadevarate.ro, www.inregistrezmarca.ro	DA
76	FRISCH CRINA NICOLETA 2000-1172	<b>FRISCH &amp; PARTNERS SRL</b>  București, Bdul Carol I, nr.54, sc. B, ap.5, sector 2, Tel: 0213101165, Fax: 0213130130, Tel: 0722212480, E-mail: office@frisch.ro, crina.frisch@frisch.ro	DA
77	FUCIU ANIȘOARA 2003-1259	<b>CABINET ANI FUCIU SRL</b>  Com.Snagov, Bloc P53, sc.A, ap.1, jud.Ilfov, Tel: 0213106399, Fax: 0213106398, Tel: 0744370196, E-mail: ani.fuciu@consilier-marci.ro	DA

## RO - BOPI - DM 12/2024

78	FUCIU LAVINIA IOANA 2023-1972	<b>DENNEMEYER &amp; ASSOCIATES SRL</b>  Braşov, Str. Aurel Vlaicu, nr. 94, etaj 1, Tel: 0268412979, E-mail: lbilba@dennemeyer-law.com	DA
79	FULEA MARIA 1995-1076	<b>EURORESSOURCES SRL</b>  Medias, Str. Ion Creangă, nr.4, ap.6, Tel: 0269843504, Fax: 0269824812	DA
80	GANȚĂ CAMELIA GETA 2013-1798	<b>APPELLO BRANDS SRL</b>  Sibiu, Str. Soimului, nr. 18, sc. A, et. 5, ap. M6, Tel: 0752288833, E-mail: office@appello.ro	DA
81	GAVRIL NICULINA 2001-1211	<b>CABINET N. D. GAVRIL SRL</b>  Bucureşti, Str. Ştefan Negulescu nr. 6A, sector 1, Tel/Fax: 0212302882, 0213165492, 0722983520, E-mail: cabinetgavril@yahoo.com, www.cabinetgavril.ro	DA
82	GĂVENEA MIHAELA 2005-1437	<b>CABINET INDIVIDUAL AUTORIZAT MIHAELA GAVENEA</b>  Bucureşti, Str. Poet Panait Cerna, nr. 10, bl. M43, ap. 31, Tel/Fax: 0213528938, Tel: 0728836880, E-mail: mihaela.gavenea@lawyermg.ro	DA
83	GHEORGHIU ANCA 2017-1894	<b>DENNEMEYER &amp; ASSOCIATES SRL</b>  Brasov, Str. Aurel Vlaicu, nr. 94, etaj 1, 500178, Tel: 0368403661, Fax: 0268706010, E-mail: agheorghiu@dennemeyer-law.com, www.dennemeyer-law.com	DA
84	GHEORGHE BRĂȚILĂ CRISTINA 2017-1891	<b>ZMP INTELLECTUAL PROPERTY SRL</b>  Bucureşti, sector 2, Str. C.A. Rosetti, nr.17, etaj 3, biroul 306, Tel: 0215270651, E-mail: moninovac@yahoo.com, admin@zm-p.com	DA
85	GRECU ELENA 2005 - 1382	<b>NOMENIUS SRL</b>  Bucureşti, G.M. Zamfirescu, nr. 46, bl. 22A, ap.11 Punct de lucru: Bucureşti, Str. Aleksandr Sergheevici Puskin, nr.8, sector 1, Tel: 0314315402, Fax: 0318149621, E-mail: elena.grecu@nomenius.ro, www.nomenius.ro	DA
86	HARSANY ALEXANDRU 2003-1251	<b>CABINET INDIVIDUAL ALEXANDRU HARSANY</b>  Jud. Ilfov, Corbeanca, Sat Ostratu, cartierul Paradisul Verde, Str. Romanitei nr. 6, etaj 1, Tel: 0722203934	DA
87	HUTINA CLAUDIA VALERICA 2009 - 1661	<b>CABINET DE PROPRIETATE INDUSTRIALĂ CLAUDIA HUTINĂ</b>  Bucureşti, sector 1, Bd. Aviatorilor, nr.68, et.1, ap.4, Tel: 0723131387, E-mail: claudia@ch-legal.ro	DA

88	IACOB ANA-MARIA 2011- 1716	<b>VOX LEGIS CONSULT SRL</b>  București, Calea Vitan nr. 106, bl. V40, ap. 69, Fax: 0355818940, Tel: 0374075555, 0722281781, 0774040919, E-mail: ana.iacob@voxlegis.ro, www.voxlegis.ro	DA
89	IACOBINI ANCA SVETLANA 2003- 1262	<b>IACOBINI&amp;CO, CONSILIERI ÎN DREPTUL DE PROPRIETATE INDUSTRIALĂ SRL</b>  București, Calea Mosilor, nr.258, bl. 4bis, ap.22, sector 2, Tel: 0212104690, Fax: 0212104793 E-mail: asimri@yahoo.com	DA
90	IACOBINI MIHNEA RĂZVAN 2003- 1261	<b>IACOBINI&amp;CO, CONSILIERI ÎN DREPTUL DE PROPRIETATE INDUSTRIALĂ SRL</b>  București, Calea Mosilor, nr.258, bl. 4bis, ap.22, sector 2, Tel: 0212104690, Fax: 0212104793 E-mail: asimri@yahoo.com	DA
91	ICLANZAN TUDOR ALEXANDRU 2005-1442	<b>CABINET PROPRIETATE INDUSTRIALĂ TUDOR ICLANZAN</b>  Timisoara, Piața Victoriei nr.5, sc. D, ap.2, Tel: 0256403615, 0744647875, E-mail: tudor.iclanzan@yahoo.fr, www.iclanzan.ro	DA
92	IOACĂRĂ VALENTIN 1999-50	<b>ROVALCONS SRL - AGENȚIE DE PROPRIETATE INTELECTUALĂ</b>  Câmpina, Str. Orizontului, nr.1, bl. R10, ap.27, Jud. Prahova, Tel: 0722540580, E-mail: rovalcons@xnet.ro	DA
93	ION RODICA-COCUȚA 1993-1032	<b>CABINET DE PROPRIETATE INDUSTRIALĂ "BIONPI"</b>  București, 010577, Calea Dorobanților 126-130 Bl. 8, et. 9 Ap. 50 sector 1, cod 010577, Tel/Fax: 0212316549, 0318054616, Tel: 0723187944, 0746184697 E-mail: bionpi@rdsmail.ro, bionpi@hotmail.com	DA
94	IORGULESCU MARIANA 2008-1607	<b>IORGULESCU IP SRL</b>  Constanta, Str. Fagetului, nr. 144, bl. ST2, sc. B, ap. 46, Tel: 0745259643, E-mail: iorgulescu16@yahoo.com	DA
95	IRIMESCU GEORGE MIHAI 2017-1900	<b>BACIU BENDE IP SRL</b>  București, sector 1, Str. Natației, nr. 63, Tel/Fax: 0314190488, 0722256758 E-mail: george.irimescu@baciupartners.ro	DA
96	IRIMIA MAGDALENA DANIELA 2005-1466	<b>CABINET INDIVIDUAL AUTORIZAT IRIMIA MAGDALENA DANIELA - LEGAL2M</b>  București, Bdulul Mircea Vodă, nr.24, etaj 4, Tel: 0728818880, E-mail: magda.popescu@legal2m.com	DA

## RO - BOPI - DM 12/2024

97	IVANCA GAVRIL 2004-1357	<b>CABINET PROPRIETATE INDUSTRIALĂ ARINOVA</b>  Arad, 310151, Str. Coriolan Petreanu, nr.28, Tel/Fax: 0257/255842, Tel: 0744246562, 0722458129, E-mail: ivanca@arinova.ro	DA
98	IVANCA MARIA ELISAVETA 1993-1033	<b>LABIRINT AGENȚIE DE PROPRIETATE INTELECTUALĂ</b>  Arad, Str. Coriolan Petreanu nr. 28, Tel/Fax: 0257255842, Tel: 0722458129 E-mail: info@labirint.ro	DA
99	IVĂNESCU GABRIEL DAN 1996-1091	<b>CABINET INDIVIDUAL DE PROPRIETATE INDUSTRIALĂ IVĂNESCU GABRIEL DAN</b>  Brașov, Str. Avram Iancu, nr. 48A, sc. B, ap. 10, cod poștal 500086, Tel: 0722 248415, E-mail: gdivanescu@gmail.com	DA
100	JEFLEA SIMONA FLORENTINA 2008 - 1625	<b>CABINET DE PROPRIETATE INDUSTRIALĂ SIMONA JEFLEA</b>  Sibiu, Calea Dumbrăvii, nr. 139/2, Tel: 0743013532, Fax: 0269446572, E-mail: simonajeflea@yahoo.com, www.simonajeflea.ro	DA
101	JELEA GABRIELA CLAUDIA 2011-1735	<b>IP BOUTIQUE – CABINET P.I. CLAUDIA JELEA</b>  București, sector 6, Str. Cetatea de baltă, nr.4, bl. M23A, sc.1, ap.66, Tel: 0744607402, E-mail: claudia.jelea@ipboutique.ro	DA
102	JOIȚOIU ANDREEA SIMONA 2000-1197	<b>ROMINVENT SA</b>  București, Str. Ermil Pangratti nr. 35, et.1, sect.1, Tel: 0212312515, 0212312541, Fax: 0212312550, E-mail : ajoitoiu@rominvent.ro	DA
103	JUDELE RALUCA ANITA 2013-1826	<b>DENNEMEYER &amp; ASSOCIATES SRL</b>  Brasov, Str. Aurel Vlaicu, nr. 94, etaj 1, 500178, Tel: 0368403661, Fax: 0268706010, E-mail: rjudele@dennemeyer.com, www.dennemeyer-law.com	DA
104	LAZĂR ELENA 1997-28	<b>CABINET DE PROPRIETATE INDUSTRIALĂ</b>  Buzău, Str.Unirii, Bl.16C,Et.3, Ap. 12, cod 120013, OP 1, CP 52, Tel/Fax: 0238724262 Tel: 0723328633, E-mail: l.e.consilier@gmail.com	DA
105	LEONTE LAURA 2013-1796	<b>MEMBRAEN SRL</b>  București, sector 6, Bdul Iuliu Maniu nr. 7, corp A, etaj 1, birou Z3, Tel: 0741751963, E-mail: laura@membraen.ro	DA
106	LEPĂDATU ALEXANDRU 2023-1979	<b>LEPĂDATU ALEXANDRU CABINET INDIVIDUAL DE PI</b>  București, sector 1, Str. Povernei, nr. 7, et. 2, ap. 6, Tel: 0756557801, Email: alexandru.lepadatu0690@yahoo.com	DA



## RO - BOPI - DM 12/2024

107	LUCĂCEL MIHAIELA 2003- 1288	<b>MILMARK DESIGN SRL</b>  București, sector 3, Aleea Rotunda nr.2, bl. H8, ap.38, Punct de lucru: jud. Ilfov, Popești – Leordeni, Str. Cheiul Dîmboviței 26, vila C42, Tel: 0745347813, Fax: 0318049683 E-mail: office@markdesign.ro, www.markdesign.ro	DA
108	LUPȘA IONUȚ 2005-1447	<b>LUPȘA ȘI ASOCIAȚII SRL</b>  București, Calea 13 septembrie, nr. 90, etaj 1, birou 1.02, camera 2, Tel: 074422833, E-mail: ionut.lupsa@gmail.com, office@lupsa.ro	DA
109	MACAMETE ELENA 1992-1003	<b>INCDIE ICPE CA</b>  București, Splaiul Unirii 313, sect. 3 Tel: 0722642756, E-mail: macameteelena@yahoo.com	NU
110	MANEA IOANA 2005 - 1449	<b>CABINET PROPRIETATE INDUSTRIALĂ IOANA MANEA</b>  București, Str. Murgeni, nr. 14, bl. L26, sc. 1, ap. 4, sector 3, Tel: 0744665760, E-mail: ioanamanea@gmail.com	DA
111	MANEA MARCELA 2008-1602	<b>ROMARK INTELLECTUAL PROPERTY SRL</b>  București, Șos. Mihai Bravu nr. 27A, C1, etaj 3, ap. 36, camera 1, Tel: 0314251724, 0724755705, Fax: 0314380223, E-mail: office@romarkip.ro	DA
112	MANEA SIMONA-ELENA 2009-1669	<b>CABINET INDIVIDUAL DE PROPRIETATE INDUSTRIALĂ MANEA SIMONA-ELENA</b>  Jud. Ilfov, sat Dudu, Comuna Chiajna, Str. Rezervelor, nr. 64, bl. 2, et.6, ap.81, Tel: 0742805769, E-mail: contactcabinet.m.e@gmail.com	DA
113	MARINESCU RUXANDRA 2003-1271	<b>PATENTMARK SRL</b>  București, Str. Dr. N. Turnescu nr. 2, sector 5, Tel/Fax 0213121669, 0722626875, Fax: 0213175801, E-mail: office@patentmark.ro, www.patentmark.ro	DA
114	MARKUSEV DENISA MARY 2003 - 1272	<b>ROMINVENT SA</b>  București, Str. Ermil Pangratti nr. 35, et.1, sect.1, Tel: 0212312515, Fax: 0212312550 E-mail: dmarkusev@rominvent.ro	DA
115	MARTINESCU ALINA NICOLETA 2008-1605	<b>ROMINVENT SA</b>  București, Str. Ermil Pangratti nr. 35, et.1, sect.1, Tel: 0212312515, Fax: 0212312550 E-mail: amartinescu@rominvent.ro	DA
116	MĂRCEAN ANA MARIA 2008-1604	<b>WEIZMANN ARIANA &amp; PARTNERS AGENȚIE DE PROPRIETATE INTELECTUALA SRL</b>  București, Str. 11 iunie, nr.51, sc.A, ap.4, 0723204268, Tel/Fax: 0268315046, E-mail: ana@inregistrare-marci.ro	DA

## RO - BOPI - DM 12/2024

117	MIHAI DIANA VIORICA 2011-1765	<b>BRAND PROTECT SRL</b>  Mogoșoaia, Str. Nichita Stănescu, nr.76A, camera 6, vila K7, etaj 1, jud. Ilfov, Tel: 0745752251, E-mail: brand.roprotect@gmail.com	DA
118	MILCEV GABRIELA 2003- 1230	<b>SOCIETATE CIVILĂ PROFESIONALĂ DE PROPRIETATE INDUSTRIALĂ MILCEV BURBEA</b>  București, Bdul Octavian Goga nr.23, bl. M106, sc.4, ap. 117, Sediul secundar: București, Str. Doctor Staicovici, nr.14, et.1, ap.1, sector 5, E-mail: gabriela.milcev@milcevburbea.ro, Tel: 0722249961, 0726375412	DA
119	MOCANU ION 2000-1179	<b>ROMINVENT SA</b>  București, Str. Emil Pangratti nr. 35, et. 1, sector 1, Tel: 0212312515, 0212312541, Fax: 0212312550, 0212312454, E-mail: imocanu@rominvent.ro	DA
120	MOCOFANESCU MARIUS 2008-1561	<b>CABINET PROPRIETATE INDUSTRIALĂ MARIUS MOCOFANESCU</b>  București, aleea Privighetorilor nr. 87, Tel: 0727978449, Tel/Fax: 0212643900, E-mail: office@consilieredemarca.ro, www.consilieredemarca.ro	DA
121	MOHONEA ANA 2017-1902	<b>PATENTMARK SRL</b>  București Str. Dr. N. Turnescu nr. 2,ap.2, sector 5, cod 050467, Tel: 0213121669, 0730603918, Fax: 0213175801, E-mail: ana.mohonea@yahoo.com, www.patentmark.ro	DA
122	MOHONEA CRISTIAN 1997-62	<b>PATENTMARK SRL</b>  București, Str. Dr. N. Turnescu nr. 2, sector 5, Tel/Fax 0213121669, Fax: 0213175801, E-mail: office@patentmark.ro, www.patentmark.ro	DA
123	MOHONEA LILIANA 1997-61	<b>PATENTMARK SRL</b>  București, Str. Dr. N. Turnescu nr. 2, sector 5, Tel/Fax 0213121669, Fax: 0213175801, E-mail: office@patentmark.ro, www.patentmark.ro	DA
124	MOHONEA MARIA 2023-1983	<b>PATENTMARK SRL</b>  București, Str. Dr. N. Turnescu nr. 2, ap.2, sector 5, Tel/Fax: 0213121669, Fax: 0213175801, E-mail: office@patentmark.ro, www.patentmark.ro	DA
125	MUNTEANU MANUELA CORNELIA 2013-1833	<b>ROMINVENT SA</b>  București, Str. Ermil Pangratti nr. 35, et.1, sect.1 Tel: 0212312515, Fax: 0212312550 E-mail: mmunteanu@rominvent.ro	DA



## RO - BOPI - DM 12/2024

126	MUȘATESCU ANDRA OANA 2000-1181	<b>ANDRA MUSATESCU CABINET DE PROPRIETATE INDUSTRIALĂ</b>  București, Calea 13 Septembrie nr.121, bl.127, et.5, ap.21, Tel: 0722879810 ; E-mail : office@andramusatescu.ro, www.andramusatescu.ro	DA
127	NĂSTASE CRISTIAN 2000-1184	<b>DILIGENS INTELLECTUAL PROPERTY SRL</b>  București, Bdul Libertății nr. 22, bl. 102, sc. 3, etaj 6, ap. 55, sector 5, Tel/Fax: 0213350718, Tel: 0723276056, E-mail: office@diligens.ro, www.diligens.ro	DA
128	NEACȘU CARMEN AUGUSTINA 2000- 1186	<b>CABINET INDIVIDUAL NEACSU CARMEN AUGUSTINA</b>  Baia Mare, Str. Rozelor, nr.12/3, Tel: 0727318168, E-mail: carmen@bic.cdimm.org	DA
129	NEAGU CĂTĂLIN 2005 - 1458	<b>PROTECTMARK SRL</b>  Iași, Str. Tutea Petre nr.5, bl.909, tr.1, ap.11, cod postal: 700730, Tel: 0332405425, 0721514264, Fax: 0371600923, www.protectmark.ro, E-mail: catalin.neagu@protectmark.ro	DA
130	NEGOMIREANU LIVIA 1999-1140	<b>CABINET INDIVIDUAL NEGOMIREANU LIVIA</b>  București, Sos. Nicolae Titulescu nr.94, bl.14A, ap.127,sect.1, Tel: 0314214598, 0722444719, E-mail: office@cabinetnegomireanu.ro	DA
131	NICHIFOR ANAMARIA- NICOLETA 2023-1987	<b>NICHIFOR ANAMARIA-NICOLETA CABINET INDIVIDUAL DE PI</b>  București, Str. Povernei, nr. 7, et. 2, ap. 6, Tel: 0736863586, E-mail: anamaria.moisi@gmail.com	DA
132	NICOLAESCU DANIELLA- OLGA 1992-1006	<b>CABINET D. NICOLAESCU</b>  București, Str. Turda, nr. 102, bl. 30A, et. 7, ap. 28, Tel/Fax: 021.6663494, Tel: 0728201778, E-mail: daniella.nicolaescu@gmail.com	DA
133	NIȚĂ FLORINA 1996-1083	<b>CABINET INDIVIDUAL NIȚĂ FLORINA</b>  Râmnicu Vâlcea, Str. Rapsodiei nr. 13, bl D2, ap. 8, Tel: 0746192874, E-mail: floricn@yahoo.com	DA
134	NIȚU ION 2000-1204	<b>CABINET INDIVIDUAL – NITU ION</b>  Constanta, Str. Dezrobirii nr.110, bl. IS8, sc.A, ap.1, Tel: 0241512608, 0723317298	DA
135	OANCEA DRAGOȘ VIRGIL 2023-1988	<b>OTD INTELLECTUAL PROPERTY SRL</b>  București, sector 4, Str. Principatele Unite, nr. 38-40, bl. 18, ap. 3(R2), Tel: 0762097567, Email: dragos.oancea@otdlawyers.ro, www.otdlawyers.ro	DA
136	OLTEANU CAMELIA 2000 - 1189	<b>ROMINVENT SA</b>  București, Str. Ermil Pangratti nr. 35,et.1, sector1, Tel: 0212312515, 0212312541, Fax: 0212312550, 0212312454, E-mail: colteanu@rominvent.ro	DA

## RO - BOPI - DM 12/2024

137	OPREA PATRICIA DIANA 2005-1412	<b>OPREA I. PATRICIA DIANA – CABINET INDIVIDUAL MĂRCI DE PRODUSE ȘI SERVICII, DESENE ȘI MODELE INDUSTRIALE</b>  Cluj Napoca, Str. Dimitrie Gusti, nr. 4-6, ap. 3A, Tel: 0264565885, 0724323761, E-mail: patriciaoprea.cabinet.ip@gmail.com	DA
138	OPROIU MARGARETA 1992-8	<b>CABINET M. OPROIU - CONSILIERE ÎN PROPRIETATE INTELLECTUALĂ</b>  București, Str. Popa Savu, nr. 42, parter, sector 1, Tel: 0212602833, 0212602834, P.O.Box 2-229, E-mail: office@oproiu.ro	DA
139	ORGOVICI CODRUTA OCTAVIA 2004 - 1326	<b>ARIANA AGENȚIE DE PROPRIETATE INDUSTRIALĂ SRL</b>  Timisoara, Calea Aradului, nr.33, ap.7 Tel: 0722538766, E-mail: c_popescu2000@yahoo.com	DA
140	PALKO SORINA-IUSTINA 1999-1150	<b>AEROSTAR SA</b>  Str. Condorilor, nr. 9, Bacău Tel: 0234575070 int 1487, Fax: 0234172023, E-mail: aerostar@aerostar.ro	NU
141	PANTEA CEZAR MARIUS 2004-1332	<b>CABINET DE PROPRIETATE INDUSTRIALĂ PANTEA CEZAR MARIUS</b>  București, Calea Călărași, nr. 176, bl. 59, sc. A, ap. 29, Tel: 0745115155, E-mail: avocat@mariuspantea.ro	DA
142	PAVEL SORIN EDUARD 2003-1273	<b>SCHOENHERR INTELLECTUAL PROPERTY SRL</b>  București, Bdul Dacia nr.30, etaj 4, camera – Echipa Sebastian 01, Tel: 0213196790, Fax: 0213196791, E-mail: e.pavel@schoenherr.ro	DA
143	PĂUÑEȚ ALEXANDRINA 2003- 1245	<b>CABINET INDIVIDUAL PROPRIETATE INDUSTRIALĂ PAUNET ALEXANDRINA</b>  Iași, spl. Bahlui, nr.29, bl. B5, sc.A, ap.7 Tel: 0726737527	DA
144	PĂRTOACĂ MARIA MIHAELA 2023-1993	<b>PĂRTOACĂ &amp; PARTNERS – AGENȚIE DE PROPRIETATE INTELLECTUALĂ</b>  Brașov, Str. George Bacovia, nr. 16, ap. 1, Tel: 0749814305, Email: office@servicii-marci.ro, www.servicii-marci.ro	DA
145	PESCĂRUȘU NICOLETA 2008 - 1570	<b>RODALL - AGENȚIE DE PROPRIETATE INDUSTRIALĂ SRL</b>  București, Str. Polonă nr. 115, bl. 15, sc. A, ap. 19 sector 1, cod 010497, Tel: 0212108342, Tel: 0722652111, 0745153566, Fax: 0212105794, E-mail: office@rodall.ro, info@rodall.ro, www.rodall.ro	DA
146	PETCU COSTIN 97-1115	<b>ROMINVENT SA</b>  București, Str. Ermil Pangratti nr. 35, et. 1, sect. 1 Tel: 0212312515, 0212312541, Fax: 0212312550, 0212312454, E-mail: cpetcu@rominvent.ro	DA

## RO - BOPI - DM 12/2024

147	PETREA DANA MARIA 2003- 1223	<b>CABINET M. OPROIU - CONSILIERE ÎN PROPRIETATE INTELECTUALĂ</b>  București, Str. Popa Savu, nr. 42, parter, sector 1, Tel: 0212602833, 0212602834, P.O.Box 2-229, E-mail: office@oproiu.ro	DA
148	PLOSCA DANIEL 1998-39	<b>RATZA ȘI RATZA SRL</b>  București, Bdul A.I. Cuza Nr. 52-54, Sect.1 Tel: 0212601348, Fax: 0212601349 E-mail: dp@ratza-ratza.com	DA
149	POENARU LUCIAN TRAIAN 2023-1929	<b>LUCIAN POENARU – CONSILIER ÎN PROPRIETATE INDUSTRIALĂ</b>  București, Bd Mihail Kogălniceanu, nr.51, et.1, ap.6, Tel: 0723366471, E-mail: lucian.poenaru@rizoiu.ro	DA
150	POP CĂLIN RADU 1996-50	<b>ENPORA BRAND MANAGEMENT SRL</b>  București, Str. George Calinescu nr.52A, ap.1, 011694, Tel: 0212300990, 0311001634, Fax: 0212302311, 0311007927, E-mail: pop@patents.ro, www.patents.ro, www.enpora.com	DA
151	POP MOTOGNA CLELIA 2004 - 1351	<b>CONSTANTIN GHIȚĂ OFFICE SRL</b>  Timișoara, Str. Take Ionescu nr. 24-28 sc. B, ap. 2, Tel/Fax: 0256435976, E-mail: clelia@ghitaconstantin.ro	DA
152	POPA CRISTINA 2000-1193	<b>ROMINVENT SA</b>  București, Str. Ermil Pangratti nr. 35, et. 1, sect. 1 Tel: 0212312515, 0212312541, Fax: 0212312550, 0212312454, E-mail: cpopa@rominvent.ro	DA
153	POPESCU DENISA ELENA 2011-1737	<b>CABINET N. D. GAVRIL SRL</b>  București, Str. Ștefan Negulescu nr. 6A, sector 1, Tel: 0213165492, 0721282089, www.cabinetgavril.ro E-mail: denisapde@gmail.com	DA
154	POPOVICI PAUL MIRCEA 2017-1873	<b>CABINET INDIVIDUAL ADAEQUATIO. SERVICII DE PROPRIETATE INTELECTUALĂ</b>  Jud Cluj, Sat Baci, Com. Baci, Str. Jupiter nr.2, bl.A, sc.2, et. 4, ap. 81, Tel: 0745257125, Fax: 0364780197, E-mail: office@adaequatio.ro	DA
155	PREDA RALUCA LAURA 2017-1906	<b>ROMINVENT SA</b>  București, Str. Ermil Pangratti nr. 35,et.1, sector1, Tel: 0212312515, 0212312541, Fax: 0212312550, 0212312454, E-mail: rpreda@rominvent.ro	DA
156	PRISTAVU GHEORGHE 2008-1591	<b>CABINET DE PROPRIETATE INDUSTRIALĂ PRISTAVU</b>  Piatra Neamt, Str. Gral Nicolae Dascalescu 11, bl. T3, sc.F, ap.70	DA

157	PROTOPOPESCU TIBERIU 2017-1907	<b>CABINET INDIVIDUAL DE PROPRIETATE INDUSTRIALĂ PROTOPOPESCU &amp; PARTNERS</b>  București, Calea Grivitei, nr. 164, bl. K, sc. B, ap. 34, cam.1, Tel: 0729991108, E-mail: tiberiu@protopopescu.eu	DA
158	PUȘCAȘU DAN 1994-1056	<b>LOYAL PARTNERS - AGENȚIE DE PROPRIETATE INTELECTUALĂ</b>  Galati, Str. Col. Nicolae Holban, nr. 1B, camera 3, Tel/Fax: 0236407032, Tel: 0722744241, E-mail : office@loyalpartners.ro, www.loyalpartners.ro	DA
159	RADU SORINA 2023-2000	<b>DENNEMEYER &amp; ASSOCIATES SRL</b>  Brașov, Str. Aurel Vlaicu, nr. 94, etaj 1, Tel: 0268502213, E-mail: sradu@dennemeyer-law.com	DA
160	RASKAI MARIA MAGDALENA 1993-28	<b>RASKAI M M BREVMARC CONSULT SRL</b>  Dej, Str. Unirii, nr.3,BL.d8, ap.31, judetul Cluj, 405200, Tel/Fax: 0264211847, Tel: 0742084050, E-mail: raskaimm@yahoo.com	DA
161	RAȚĂ ANDREI VLAD 2005 - 1381	<b>RATZA ȘI RATZA SRL</b>  București, Bdul A.I. Cuza Nr. 52-54, Sect.1 Tel: 0212601348, Fax: 0212601349 E-mail : office@ratza-ratza.com, avr@ratza-ratza.com	DA
162	ROȘ VIOREL 2006-1485	<b>CABINET INDIVIDUAL ROS VIOREL</b>  București, Bdul Mircea Vodă, nr. 35, bl. M27, sc.A, ap. 16-18, Tel: 0213211234, Fax: 0213211253, E-mail: viorelros@asdpi.ro	DA
163	SANDU DĂNUȚ 2013-1830	<b>SANDU ȘI ASOCIAȚII IP ATTORNEY SRL</b>  București, sector 3, Str. Câmpia Libertății, nr.42, bl. B2, sc. F, etaj 9, ap. 240, Tel: 0724426283, E-mail: avocat@dan-sandu.ro	DA
164	SANDU MARIUS CRISTIAN 2008-1601	<b>SMCONSEILS SRL</b>  Cluj Napoca, Str. Maramureșului, nr. 151A, bl. 151A, etaj 2, ap. 13, Tel: 0723066823, E-mail: smconseils@outlook.com	DA
165	SAVU MARIANA 2004-1342	<b>CABINET DE PROPRIETATE INDUSTRIALĂ SAVU MARIANA</b>  București, Str. Paul Greceanu nr.9, bl.20A, ap.26, Tel/ Fax: 021.2120651, E-mail: liliana.savu@credidam.ro, www.lilianasavu.ro	DA
166	SARĂU SĂNDICA 2017-1909	<b>DENNEMEYER &amp; ASSOCIATES SRL</b>  Brasov, Str. Aurel Vlaicu, nr. 94, etaj 1, 500178, Tel: 0368403661, Fax: 0268706010, E-mail: ssarau@dennemeyer-law.com, www.dennemeyer-law.com	DA

## RO - BOPI - DM 12/2024

167	SÂRGHI ROXANA 2017-1908	<b>SC PETOSEVIC SRL</b>  București, Str. Dionisie Lupu nr.54, etaj 2, sector 1, Tel: 0213057996, Fax: 0213145481, www.petosevic.com, E-mail: roxana.sarghi@petosevic.com	DA
168	SECĂREANU DOINA MARIA 2003-1286	<b>ROMINVENT SA</b>  București, Str. Ermil Pangratti nr. 35, et.1, sect.1 Tel: 0212312515, Fax: 0212312550 E-mail: dsecareanu@rominvent.ro	DA
169	SPĂTARU DANIELA VICTORIA 1999- 44	<b>ROMINVENT SA</b>  București, Str. Ermil Pangratti nr. 35, et.1, sect.1, Tel: 0212312515, 0212312541, Fax: 0212312550, 0212312454, E-mail: dspataru@rominvent.ro	DA
170	SPRINCEANU NICOLAE 1996-1097	<b>“SPRINCEANU NICOLAE” AGENȚIE DE CONSULTANȚĂ ÎN PROPRIETATE INTELECTUALĂ ȘI TRANSFER DE TEHNOLOGIE</b>  Drobeta Turnu Severin Str. Gheorghe Ionescu Sisești nr. 96, bl.E2, sc.1, ap.8, Tel/Fax: 0352801490; Tel: 0721796318, E-mail: NicolaeSprinceanu@yahoo.com	DA
171	STANA COSMIN ALEXANDRU 2017-1914	<b>DENNEMEYER &amp; ASSOCIATES SRL</b>  Brașov, Str. Aurel Vlaicu, nr. 94, etaj 1, 500178, Tel: 0368403661, Fax: 0268706010, E-mail: cstana@dennemeyer-law.com, www.dennemeyer-law.com	DA
172	STANA RĂZVAN GHEORGHE 2017-1915	<b>DENNEMEYER &amp; ASSOCIATES SRL</b>  Brașov, Str. Aurel Vlaicu, nr. 94, etaj 1, 500178, Tel: 0368403661, Fax: 0268706010, E-mail: rstana@dennemeyer-law.com, www.dennemeyer-law.com	DA
173	STANCIU ADELINA 1994-14	<b>HARCOV CABINET DE PROPRIETATE INDUSTRIALĂ STANCIU ADELINA</b>  Sfântu Gheorghe, Jud Covasna Str. Nicolae Iorga nr. 61 bl. 10 E sc. B. ap.9 Tel: 0267352267, 0744435291, E-mail: astanciu@rdsmail.ro, adelina.stanciu54@gmail.com	DA
174	STATE CARMEN 2008-1580	<b>WEIZMANN ARIANA &amp; PARTNERS IP TRANSILVANIA SRL</b>  București, Str. 11 iunie, nr.51, sc.A, ap.4, Tel: 0213359000, 0722485397 E-mail: carmen.state@inregistrare-marci.ro	DA
175	STĂNCESCU ALIN CRISTIAN 2003-1278	<b>CABINET P.I. STĂNCESCU</b>  București, Str. Nicolae Licăreț nr.1, bl.33, sc.C, ap.107, Tel: 0722674635, 0722607380, E-mail: info@legal-brand.ro, legal.brand@gmail.com, www.legal-brand.ro	DA

## RO - BOPI - DM 12/2024

176	STĂNCESCU ANCA 2000-1194	<b>CABINET P.I. STĂNCESCU A</b>  București, Str. Nicolae Licăreț nr.1, bl.33, sc.C, ap.107, Tel: 0722674635, 0722607380, E-mail: info@legal-brand.ro, legal.brand@gmail.com, www.legal-brand.ro	DA
177	STĂNCULESCU ANCA ELENA FLORICA 2008 - 1639	<b>ZMP INTELLECTUAL PROPERTY SRL</b>  București, sector 2, Str. C.A. Rosetti, nr.17, etaj 3, biroul 306, Tel: 0215270651, E-mail: moninovac@yahoo.com, admin@zm-p.com	DA
178	STĂNESCU ANDREEA COSMINA 2013 - 1820	<b>CABINET M. OPROIU - CONSILIERE ÎN PROPRIETATE INTELLECTUALĂ</b>  București, Str. Popa Savu, nr. 42, parter, sector 1, Tel: 021 2602833, 0212602834, P.O.Box 2-229, E-mail: office@oproiu.ro	DA
179	STĂNESE VLAD AUREL 2023-2013	<b>RDA IP SRL</b>  București, Str. Popa Tatu, nr. 49, Tel: 0724175638, Email: vlad.stanese@razvandinca-legal.ro	DA
180	STOICA ELENA 2010-1709	<b>ELENA STOICA CABINET INDIVIDUAL DE PROPRIETATE INDUSTRIALĂ</b>  București, Str. Gheorghe Stefan, nr. 32, sector 1, Tel: 0212694053, 0745029987, E-mail: elena.sstoica@gmail.com	DA
181	STRECHE GHERGHINA 1997-1116	<b>CABINET INDIVIDUAL DE PROPRIETATE INDUSTRIALĂ G. STRECHE</b>  București, Str. George Bacovia, nr. 68, Tel: 0723552026, E-mail: gherghinastreche.cipi@outlook.com	DA
182	STURZA IOANA 1999-59	<b>CABINET M. OPROIU - CONSILIERE ÎN PROPRIETATE INTELLECTUALĂ</b>  București, Str. Popa Savu, nr. 42, parter, sector 1, Tel: 0212602833, 0212602834, P.O.Box 2-229, E-mail: office@oproiu.ro	DA
183	ȘANTA VALENTINA 2003-1227	<b>CABINET INDIVIDUAL VALENTINA ȘANTA</b>  Tg.Mures, Str. Koos Ferencz nr.21, bl.21, ap.44, Tel: 0740028967, Fax: 0365815201, E-mail: valentina.santa@gedeon-richter.ro, santa_valentina2002@yahoo.com	DA
184	ȘTEFAN-ALEXANDRU MIRUNA 2017-1878	<b>VOX LEGIS INT. SRL</b>  București, sector 3, Str. Răcari, nr. 51, bloc 70, sc. 1, ap. 7, Tel: 0730515335, Fax: 0355818940, E-mail: miruna.alexandru@voxlegis.ro	DA
185	ȘTRENC ALEXANDRU CRISTIAN 2014-1856	<b>ȘTRENC SOLUTIONS FOR INNOVATION SRL</b>  București, sector 6, Str. Lujerului nr. 6, bloc 100, sc. B, etaj 3, ap. 56, Tel: 0722227648, www.strenc-innovation.ro, E-mail: alstren@gmail.com, office@strenc-innovation.ro	DA



## RO - BOPI - DM 12/2024

186	TACE MARIA ALINA 2017-1887	<b>NESTOR NESTOR DICULESCU KINGSTON PETERSEN – CONSILIERE ÎN P.I. SRL</b>  București, Str. Barbu Văcărescu nr. 201, Clădirea Globalworth Tower, et. 18, birou 18-02, sector 2, Tel: 0722256758, 0212011200, E-mail: alina.dumitru@nnkp.ro	DA
187	TALPAN FLORIN COSTEL 2013- 1772	<b>CLUBUL SPORTIV AL ARMATEI STEAUA BUCUREȘTI</b>  București, Bdul Ghencea nr. 35, sector 6, Tel: 0745340120, E-mail: florintalpan@yahoo.com	NU
188	TĂRĂBÎC LUCIAN 2000-1195	<b>LUTARIS PROT SRL</b>  Timisoara, 300426, Str. Ana Ipatescu nr.45, Tel/Fax: 0256/489301, Tel: 0742143718, 0723319154, E-mail: qualitarium@qualitarium.ro	DA
189	TEODORESCU MIHAELA 1995-30	<b>MIHAELA TEODORESCU &amp; PARTNERS – INTELLECTUAL PROPERTY OFFICE SRL</b>  București, sector 4, Str. Viorele, nr. 51, bl. 37, ap. 63, Tel: 0773867751, Fax: 0314360665, E-mail: office@mteodorescu.ro , www.mteodorescu.ro	DA
190	TEODORU EMANUEL 2004-1322	<b>TEODORU I.P. SRL</b>  București, Str. Nerva Traian, nr. 12, bl. M37, scara 1, ap.1	DA
191	TICU JIANU CRISTINA 2005-1478	<b>CABINET INDIVIDUAL LTJ TRADEMARK</b>  București, Str. Col. Corneliu Popeia, nr. 36, sector 5, Tel: 0722551203, Tel/Fax: 0213358288, E-mail: cristina.jianu@ltj.ro	DA
192	TODIRICĂ PETRU ALIN 2023-2021	<b>DENNEMEYER &amp; ASSOCIATES SRL</b>  Brașov, Str. Aurel Vlaicu, nr. 94, etaj 1, Tel: 0268502257, E-mail: atodirica@dennemeyer-law.com	DA
193	TUDOR DANIELA 1999-1136	<b>TUDOR DANIELA – PERSOANĂ FIZICĂ AUTORIZATĂ</b>  București, Str. Baba Novac nr.11, bl. G17, ap.51, cod postal 031623, Tel/Fax: 040213240412, Tel: 0749218326, E-mail: consultanta@tudordaniela.ro	DA
194	TURDEAN OVIDIU LAUREAN 2003-1247	<b>TOLMARK I.P. SRL</b>  Chețani, nr. 133, jud. Mureș, Tel: 0732002442, Email: office@tolmark.ro	DA
195	TURCU CARMEN ELENA 2023-2022	<b>TURCU CARMEN ELENA - CABINET DE PROPRIETATE INDUSTRIALĂ</b>  București, Aleea lanca, nr. 2, bl. V18, sc.2, ap. 99, Tel: 0730941337, E-mail: carmen.turcu.cpi@gmail.com	DA

## RO - BOPI - DM 12/2024

196	TURTOI RADUCU 2007- 1545	<b>TURTOI INTELECTUAL PROPERTY FIRM SRL</b>  București, sector 3, Str. Nerva Traian, nr. 3, spațiul 13, etaj 8, Tel: 0722390388, Tel/Fax: 0213135120, E-mail: office@turtoi.ro, www.turtoi.ro	DA
197	ȚIMONEA ADINA-SILVIANA 2013-1817	<b>AGENȚIA DE PROPRIETATE INDUSTRIALĂ TAS SRL</b>  Cluj Napoca, str. Mihai Veliciu nr. 21, ap. 2, Tel: 0745160163, Fax: 0264431159, E-mail: office@agentiatas.ro	DA
198	ȚOȚU IOAN 2000-1196	<b>N.P.C. SRL</b>  Brasov, Str. Alexandru cel Bun, nr.13, bl.E28, ap.7, cod 500025, OP 1 – CP 298, Tel: 0744520357, E-mail: totu@unitbv.ro	DA
199	ȚULUCA DOINA 1996-48	<b>CABINET DOINA TULUCA</b>  București, Bdul. Lacul tei 56, bl. 19, ap. 52, sector 2, Tel : 0752211769, Fax: 0318037805, E-mail: dtuluca@doinatuluca.ro	DA
200	ȚURCANU CONSTANTIN 1992-10	<b>INVENTA - AGENȚIE DE PROPRIETATE INTELECTUALĂ SRL</b>  București, Bdul Corneliu Coposu nr. 7, bl. 104, sc. 2, ap.31, sect.3, cod 030602, Tel: 0213200285, Fax: 0213228325, E-mail: contact@inventa.ro, inventa@inventa.ro, turcanu@inventa.ro	DA
201	VASILESCU RALUCA 1995-37	<b>CABINET M. OPROIU - CONSILIERE ÎN PROPRIETATE INTELECTUALĂ</b>  București, Str. Popa Savu, nr. 42, parter, sector 1, P.O.Box 2-229, Tel: 0212602833, 0212602834, E-mail: office@oproiu.ro	DA
202	VELCEA MARIAN 1994-26	<b>INVEL – AGENȚIE DE PROPRIETATE INDUSTRIALĂ</b>  București, Str. Ion Ghica nr.3, ap.20, Tel: 0723205048, 0788885352, E-mail: invel_agency@yahoo.com, marian.nicolae.velcea@gmail.com, www.invel.ro	DA
203	VELICA ION GABRIEL 2004 - 1370	<b>CABINET VELICA – AGENȚIE DE PROPRIETATE INDUSTRIALĂ</b>  București, Str. Brutus M.I., nr.13, ap.3, cod 050124 Tel/Fax: 0213357463, Tel: 0722645283, www.velica.ro, E-mail: office@velica.ro	DA
204	VELȚAN LOREDANA 1999-45	<b>IRIMIA &amp; PARTNERS SRL</b>  București, sector 4, Drumul Gilăului, nr. 90-92, Lot 1, sc.2, etaj 1, ap.23, Tel: 0792422919, Email: contact@irimia-ip.ro, www.irimia-ip.ro	DA
205	VICIU MONICA STEFANIA 2008-1574	<b>SC PETOSEVIC SRL</b>  București, Str. Dionisie Lupu nr.54, etaj 2, sector 1, Tel: 0213057996, Fax: 0213145481, www.petosevic.com, E-mail: monica.viciu@petosevic.com	DA



## RO - BOPI - DM 12/2024

206	VIRGILIUS VASILACHE 2003-1228	<b>EDIPLAST SRL</b>  Tg. Mureș, Str. Măgurei nr.25, ap.2, 0744394036 Tel/Fax: 0265263775, E-mail: themannextdoor2007@yahoo.com	DA
207	VISALOM MONICA 2004 - 1340	<b>AGENȚIE DE PROPRIETATE INDUSTRIALĂ – APIA SRL</b>  București, Str. Romancierilor nr. 5, bl.C14, sc.B, ap.41, sector 6, cod 061791, Tel/Fax: 0217783100, www.mark-apia.ro, E-mail: office@mark-apia.ro	DA
208	VIȘOIU LILIAN CĂTALIN 2003-1246	<b>CABINET DE PROPRIETATE INDUSTRIALĂ “VIȘOIU LILIAN CĂTĂLIN”</b>  București, Bdul. Unirii nr.74, bl. J3B, sc.3, ap. 41, Tel/Fax: 0213167043, Tel: 0744480657, E-mail: visoiucatalin@yahoo.com,	DA
209	VIZITIU PAULA CRISTINA 2017-1922	<b>DENNEMEYER &amp; ASSOCIATES SRL</b>  Brasov, Str. Aurel Vlaicu, nr. 94, etaj 1, 500178, Tel: 0368403661, Fax: 0268706010, E-mail: pvizitiu@dennemeyer-law.com, www.dennemeyer-law.com	DA
210	VOICU OVIDIU IULIAN 2023-2012	<b>VOICU OVIDIU IULIAN CABINET INDIVIDUAL DE PI</b>  Brașov, Str. Berzei, nr. 9A, sc.A, ap. 12, Tel: 0726280630, +31631974264, Email: ovidiu.iulian.voicu@gmail.com	DA
211	VULTUR CRISTINA ADRIANA 2008-1613	<b>VULTUR &amp; ASOCIAȚII CABINET PROPRIETATE INTELECTUALĂ</b>  București, Str. Turda nr. 127, bl. 2, sc. C, parter, ap. 91, Tel: 0722595458, Tel/Fax: 0318061620, www.keygroup.ro, E-mail: office@keygroup.ro	DA
212	ZAMFIR GHERTRUDE IOANA 2008 - 1608	<b>MĂRCI ȘI DESENE SRL</b>  București, sector 6, Splaiul Independenței, nr.313B, corp C6, et.7, ap.72, Tel: 0318055988, Tel: 0722514452, Fax: 0318055989, E-mail: avistrati@gmail.com	DA

**ORDIN nr. 03/15.01.2002**

În temeiul art. 6, alin. 3, din HG nr. 573/07.09.1998, și a Deciziei Primului-ministru, nr. 45/13.03.1998, Directorul General al Oficiului de Stat pentru Invenții și Mărci emite următorul:

**ORDIN**

Articol unic: Lista centrelor regionale, cuprinzând datele utile și instituțiile gazdă, așa cum sunt prezentate în anexă, se publică în Buletinul Oficial de Proprietate Industrială, împreună cu prezentul Ordin.

Director General

## CENTRE REGIONALE PENTRU PROMOVAREA PROPRIETĂȚII INDUSTRIALE ÎN ROMÂNIA, ÎNFIINȚATE ÎN TERITORIU CU SPRIJINUL OFICIULUI DE STAT PENTRU INVENȚII ȘI MĂRCI

Mariana HAHUE  
Coordonator al Centrelor regionale de Promovare a Proprietății Industriale, din partea OSIM;  
str. Ion Ghica, nr. 5, sector 3, București 030044, România  
e-mail: mariana.hahue@osim.ro  
tel: +40 213.060.800 - +40 213.060.829 int. 284, 208  
fax: +40 213.123.819

### 1. ARGES - UNIVERSITATEA DIN PITEȘTI

str. Târgul din Vale, nr. 1, Corpul central, Sala 1.41, Pitești, Cod 110040, județul ARGES  
Tel.: 0348 453102  
Fax: 0348 453123  
e-mail: [ana.gavriluta@upit.ro](mailto:ana.gavriluta@upit.ro)  
Director Centru: ș.l. univ. dr. ing. Ana Cornelia GAVRILUȚĂ  
Mobil: 0746 101580  
Coordonator Centru: conf. Univ. Dr. Daniel ROȘU, e-mail: [daniel.rosu@upit.ro](mailto:daniel.rosu@upit.ro)  
Mobil: 0744 437883

### 2. BACĂU - CAMERA DE COMERȚ ȘI INDUSTRIE

str. Libertății, nr. 1, Bacău, Cod 600052, județul BACĂU  
Tel.: 0234 570010  
Fax: 0234 571070  
e-mail: [ccibc@ccibc.ro](mailto:ccibc@ccibc.ro)  
web: [www.ccibc.ro](http://www.ccibc.ro)  
Coordonator Centru: ing. Doru SIMOVICI, președinte - Mobil: 0744 786888  
Responsabil Centru: Mihai TULBURE, director general - Mobil: 0744 708317  
Persoană de contact: Ștefan POPA, consultant - Mobil: 0740 521750

### 3. BIHOR - CAMERA DE COMERȚ ȘI INDUSTRIE

str. Mihai Eminescu, nr. 25A, Oradea, județul BIHOR  
Tel./fax: 0259 417807; 0359 414557  
e-mail: [secretariat@ccibh.ro](mailto:secretariat@ccibh.ro);  
Coordonator activitate Centru: ec. Constantin BADEA, director general CCI Bihor  
Persoană de contact: Mihaela SECARĂ

### 4. BISTRIȚA-NĂSĂUD - CAMERA DE COMERȚ ȘI INDUSTRIE

str. Petre Ispirescu, nr. 15A, Bistrița, Cod 420081, județul BISTRIȚA-NĂSĂUD  
Tel.: 0263 230640; 0263 230400; 0263 210038;  
Fax: 0263 230640; 0263 210039  
e-mail: [office@cciabn.ro](mailto:office@cciabn.ro) [relatii@cciabn.ro](mailto:relatii@cciabn.ro)  
[www.cciabn.ro](http://www.cciabn.ro)  
Adresa de corespondență: Camera de Comerț și Industrie Bistrița-Băsăud, str. Petre Ispirescu, nr. 15A, Bistrița, 420081, județul BISTRIȚA-NĂSĂUD  
Coordonator Centru: Vasile BAR, președinte CCIA Bistrița  
Persoană de contact: ing. Daniel Cristian BĂLAN, e-mail: [daniel.balan@cciabn.ro](mailto:daniel.balan@cciabn.ro), tel.: 0733 900193; Mihaela COTOI

### 5. BRĂILA - CAMERA DE COMERȚ, INDUSTRIE ȘI AGRICULTURĂ

str. Pensionatului, nr. 3, C.P. 6-42, Brăila, Cod 810245, județul BRĂILA  
Tel./fax: 0239 613716; 0239 613172; 0239 614324  
e-mail: [office@cciabr.ro](mailto:office@cciabr.ro);  
Coordonator Centru: Ștefan FUSEA, președinte executiv CCIA Brăila  
Responsabil Centru: ing. Angela SPIRIDON

### 6. BRAȘOV - UNIVERSITATEA "TRANSILVANIA"

Adresa de vizitare și consultanță: Institutul de Cercetare ICDT al Universității Transilvania, Brașov str. Institutului, nr. 10, Laborator 12, Brașov  
Adresa de corespondență: Brașov, Cod 500500, O.P. 1, C.P. 298, județul BRAȘOV  
e-mail: [npccenterbv@gmail.com](mailto:npccenterbv@gmail.com)  
Persoană de contact: coordonator centru: Simona HRIȚCU

**7. CLUJ - UNIVERSITATEA TEHNICĂ CLUJ-NAPOCA**

Adresă sediu lucrativ: str. Constantin Daicoviciu, nr. 15, Cod 400020  
Adresa de corespondență: str. Memorandumului, nr. 28, Cod 400114, Cluj-Napoca, județul CLUJ  
Tel.: 0264 401320  
Fax: 0264 593333  
e-mail: [liliana.pop@staff.utcluj.ro](mailto:liliana.pop@staff.utcluj.ro)  
[www.utcluj.ro](http://www.utcluj.ro)  
Coordonator Centru: prof. univ. dr. ing. Vasile ȚOPA, rectorul Universității Tehnice din Cluj-Napoca  
Director: ing. MBA Liliana POP - Tel.: 0722 603686

**8. CONSTANȚA - CAMERA DE COMERȚ, INDUSTRIE, AGRICULTURĂ ȘI NAVIGAȚIE**

bd Alexandru Lăpușneanu, nr. 185A, județul CONSTANȚA  
Tel.: 0241 618475; 0241 613907; 0241 619854  
Fax: 0241 619454  
e-mail: [adriana.barothi@ccina.ro](mailto:adriana.barothi@ccina.ro)  
[www.ccina.ro](http://www.ccina.ro)  
Coordonator Centru: dr. ec. Ion Dănuț JUGĂNARU, director general CCINA  
Persoană de contact: ing. Adriana BAROTHI

**9. COVASNA și HARGHITA - ASOCIAȚIE IMM**

Sediul ASIMCOV: str. Presei, nr. 4, Sfântu-Gheorghe, Cod 520009, județul COVASNA  
Tel./fax: 0372 302061  
e-mail: [stanciu@planet.ro](mailto:stanciu@planet.ro)  
Coordonator Centru: Miklos Levente BAGOLY, președinte ASIMCOV  
Responsabil Centru: ing. Mihail STANCIU - Tel.: 0787 825310

**10. DOLJ - UNIVERSITATEA DIN CRAIOVA**

str. Libertății, nr. 19, Corp Administrativ Universitate, camerele 208-209, Craiova, Cod 200583, județul DOLJ  
Adresa de corespondență: str. Libertății, nr. 19, Corp Administrativ Universitate, camerele 208-209, Craiova, Cod 200583, județul DOLJ  
Tel./fax: 0251 416597  
e-mail: [ghmanolea@manolea.ro](mailto:ghmanolea@manolea.ro) [gingu.oana@ucv.ro](mailto:gingu.oana@ucv.ro)  
Coordonator Centru: prof. dr. ing. Gheorghe MANOLEA - Tel.: 0744 771432  
Persoană de contact: dr. ing. Oana GÎNGU - Tel.: 0741 152237

**11. GALAȚI - UNIVERSITATEA DUNĂREA DE JOS DIN GALAȚI**

str. Domnească, nr. 111, corp AS, Galați, județul Galați  
Director Centru: dl. ș.l. dr. ing. Cristian MUNTENIȚĂ  
e-mail: [cristian.muntenita@ugal.ro](mailto:cristian.muntenita@ugal.ro) ;  
Tel.: 0746 745035  
Persoană de contact: dl. Bogdan BRATOVEANU [bogdan.bratoveanu@ugal.ro](mailto:bogdan.bratoveanu@ugal.ro)

**12. IAȘI - UNIVERSITATEA TEHNICĂ "GHEORGHE ASACHI", IAȘI**

Institutul Național de Inventică Iași  
Adresa: Profesor Dimitrie Mangeron, 59A, et. 5, IAȘI, 700050, ROMÂNIA  
Coordonator Centru: prof. dr. ing. Neculai Eugen SEGHEDIN, directorul Institutului Național de Inventică Iași, e-mail: [office@patlib.ro](mailto:office@patlib.ro)  
Mărci și Indicații Geografice - Octav PAUNET - Tel.: 0724 564958, e-mail: [apaunet@yahoo.com](mailto:apaunet@yahoo.com)  
Brevete de Invenție, Modele de Utilitate, Desene și Modele - Miercea FRUNZA - Tel.: 0722 381017 e-mail: [mirceafrunza@yahoo.co](mailto:mirceafrunza@yahoo.co)

**13. MARAMUREȘ - FUNDAȚIA CENTRUL PENTRU DEZVOLTAREA ÎNTREPRINDERILOR MICI ȘI MIJLOCII, MARAMUREȘ**

bd Independenței, nr. 4B, Baia Mare, Cod 430123, județul MARAMUREȘ  
Tel./fax: 0262 213753  
e-mail: [crpppimm@cdimm.org](mailto:crpppimm@cdimm.org) [nicolae.dascalescu@technocad.ro](mailto:nicolae.dascalescu@technocad.ro)  
Coordonator Centru: Nicolae DĂSCĂLESCU, președinte CDIMM - Tel.: 0728 882894  
Persoană de contact: Alexandra NEACȘU - Tel.: 0741 120918

**14. SIBIU - UNIVERSITATEA "LUCIAN BLAGA" DIN SIBIU, FACULTATEA DE INGINERIE**

str. Emil Cioran, nr. 4, Sala IM 101-IM 100, Sibiu, Cod 550024, județul SIBIU  
Tel: +40 744 390 290  
Fax: +40 269 430 110  
e-mail: [mihail.titu@yahoo.com](mailto:mihail.titu@yahoo.com)  
Președinte Centru PatLib Sibiu: prof. univ. dr. Constantin OPREAN, președintele Institutului Confucius Universitatea "Lucian Blaga" din Sibiu  
Director Centru PatLib Sibiu: prof. univ. dr. Mihail Aurel ȚÎȚU  
Membru: dr. ec. Ilie BANU  
Persoană de contact: prof. univ. dr. ing. dr. ec.-mg Mihail Aurel ȚÎȚU

15. **SUCEAVA** - CAMERA DE COMERȚ ȘI INDUSTRIE  
str. Universității, nr. 15-17, Suceava, Cod 720229, județul SUCEAVA  
Tel.: 0230 521506  
Fax: 0230 520099  
e-mail: [office@ccisuceava.ro](mailto:office@ccisuceava.ro); [secretariat@ccisv.ro](mailto:secretariat@ccisv.ro)  
*Coordonator Centru:* Lucian GHEORGHIU, președinte executiv CCI Suceava  
*Persoană de contact:* Gabriel Alexandru SPATARIU - Tel.: 0742 108142
16. **TIMIȘ** - CAMERA DE COMERȚ, INDUSTRIE ȘI AGRICULTURĂ TIMIȘ  
Sediul lucrativ: Piața Victoriei, nr. 3, Cod 300030, Timișoara, județul TIMIȘ  
Tel.: 0256 490771; 0372 185281  
Fax: 0256 490311  
e-mail: [aalmasan@cciat.ro](mailto:aalmasan@cciat.ro); [aadiro@yahoo.com](mailto:aadiro@yahoo.com)  
[www.cciat.ro](http://www.cciat.ro)  
*Coordonator Centru:* Georgică CORNU, președinte CCIA Timiș  
*Responsabil Centru:* Adrian ALMASAN - Tel.: 0724 270167

**Colegiul de redacție**

Alice Mihaela Postăvaru - Șef Serviciu Desene și Modele

Eugenia Nicolae - Șef serviciu TI, Editură și CIM

Aurelia Mihalcea - Examinator, (Serviciul Desene și Modele)

Daniel Aștelian - Tehnoredactare, (Serviciul Desene și Modele)



Editare și tehnoredactare computerizată: **Editura OSIM®**

---

Tiparul executat sub comanda 24 din 09.01.2025, la  
Tipografia OFICIULUI DE STAT PENTRU INVENȚII ȘI MĂRCI, BUCUREȘTI

OFICIUL DE STAT PENTRU INVENȚII ȘI MĂRCI

ISSN 2065-0345  
ISSN-L 1223-7728

Direcția-Redacția-Administrația

**OFICIUL DE STAT PENTRU  
INVENȚII ȘI MĂRCI**

str. Ion Ghica nr. 5, Sector 3, 030044  
București, România

tel.: + 4021.306.08.00  
fax: + 4021.312.38.19

e-mail: [office@osim.gov.ro](mailto:office@osim.gov.ro)

© 2024 Editura OSIM® - Tipărit la Tipografia OSIM



<http://www.osim.ro>